РЦИ-Аланийы Горæтгæрон районы адæмон газет
Народная газета Пригородного района РСО-Алания

Фидиуæг
ГЛАШАТАЙ

ВЫХОДИТ с 1937 года. СУББОТА 8 августа 2020 г. №84 (12044). Цена - 10 руб.

Завтра - День строителя

ГЛАВА Республики Северная Осетия-Алания Вячеслав БИТАРОВ

Уважаемые строители Северной Осетии!

Примите мои поздравления с профессиональным праздником - Днем строителя!

Ваша профессия - созидателей, возводящих жилые дома, детские сады, школы, больницы, Дворцы культуры, промышленные и спортивные объекты, торговые центры, дороги, мосты,- исключительно ответственна и важна.

Сегодняшний и завтрашний день республики, ее эффективная жизнедеятельность по всем направлениям, дальнейшее успешное развитие во многом зависит и от вас, вашего профессионализма, преданности избранному делу, стремления выполнить и сдать порученную работу на высоком качественном уровне и строго в намеченный срок.

Труд каждого из вас - архитекторов, инженеров, проектировщиков, технологов, прорабов, каменщиков, маляров, штукатуров, бетонщиков, крановщиков, кровельщиков, монтажников, сварщиков - каждодневная, напряженная работа, заслуживающая искренней благодарности земляков.

Особая признательность - ветеранам строительной отрасли и многочисленным семейным династиям, кто долгие годы работает в этой сфере, передавая из поколения в поколения свой богатый опыт, обучая молодых настоящему мастерству.

Спасибо вам за добросовестный, самоотверженный труд, приносящий людям радость, делающий нашу жизнь более комфортной и преображающий с каждым днем родную республику!

Крепкого вам здоровья, семейного счастья и благополучия во всех делах и начинаниях!

ПРЕДСЕДАТЕЛЬ Парламента Республики Северная Осетия-Алания Алексей МАЧНЕВ

Уважаемые работники строительной отрасли Осетии!

Примите поздравления с Днем строителя и слова искренней признательности за ваш созидательный труд и верность одной из самых нужных и значимых профессий.

Этот праздничный день объединяет людей многих специальностей, перспективные разработки, конструкторские решения и инновационные технологии которых востребованы в современном строительстве. Благодаря вашей неустанной работе, энергии, таланту и неиссякаемому творческому потенциалу в республике вырастают новые микрорайоны, непрерывно возводятся и реконструируются социальные, образовательные, культурные и спортивные объекты, благоустраиваются города и села.

Ваш труд виден каждому. Достаточно оглянуться вокруг, чтобы понять, сколько сил, знаний и вдохновения вложено во все, что создается вашими руками. Без преувеличения можно сказать; что каждый из вас, однажды выбрав свое призвание, посвятил себя большой и благородной миссии - преображать жизнь людей, делать ее уютнее и комфортнее, а значит дарить радость и счастье. Спасибо вам за это!

Пользуясь приятной возможностью, хочу особо поблагодарить ветеранов отрасли за неоценимый вклад в развитие и становление строительного комплекса республики, за наставничество! Важно, что молодое поколение сегодня активно продолжает лучшие профессиональные традиции своих предшественников.

В этот праздничный день от всей души желаю вам, дорогие друзья, здоровья, благополучия, успешной реализации поставленных задач, новых перспектив и возможностей!

ГЛАВА муниципального образования Пригородный район Алан ГАГЛОЕВ

Уважаемые строители Пригородного района!

Примите мои искренние поздравления в связи с вашим профессиональным праздником - Днем строителя!

Труд ваш - представителей самой мирной профессии - истинный труд, который всегда достоин почета. Без вас, опытных строителей, было бы пусто и темно, а вы создаете красоту, комфорт и уют. Ваш труд - основа благополучия и стабильности.

Дорогие строители! Ваши руки не знают усталости, любовь к избранной профессии помогает вам сооружать прекрасные строения на благо населения. Благодаря вам в нашем районе возведены и строятся дома, школы и детские садики, объекты здравоохранения, культуры и спорта... Вашим упорством, терпением и трудом любая стройка уникальна.

Благодаря вашим усилиям, квалификации и самоотдаче развивается и становится краше район. Спасибо вам!

По призванию сердца вы стали отличными профессионалами, а благодаря таланту и способностям - грамотными руководителями. День строителя - ваш праздник по праву!

Мы гордимся вами, низкий вам всем и ветеранам отрасли - поклон!

Желаю всем крепкого здоровья и сил, безупречного профессионализма, интересных проектов, всеобщего признания! И пусть у каждого из вас будет свой прочный, крепкий дом, в котором будут ждать вас дорогие и любимые люди!

Пусть вас никогда не покидают вдохновение, стремление к новым высотам и самым смелым целям!

Плодотворной вам работы и превосходных результатов! Всем - душевного комфорта и безоблачного будущего!

С праздником!

Æрвылбон дæр - арæзтады

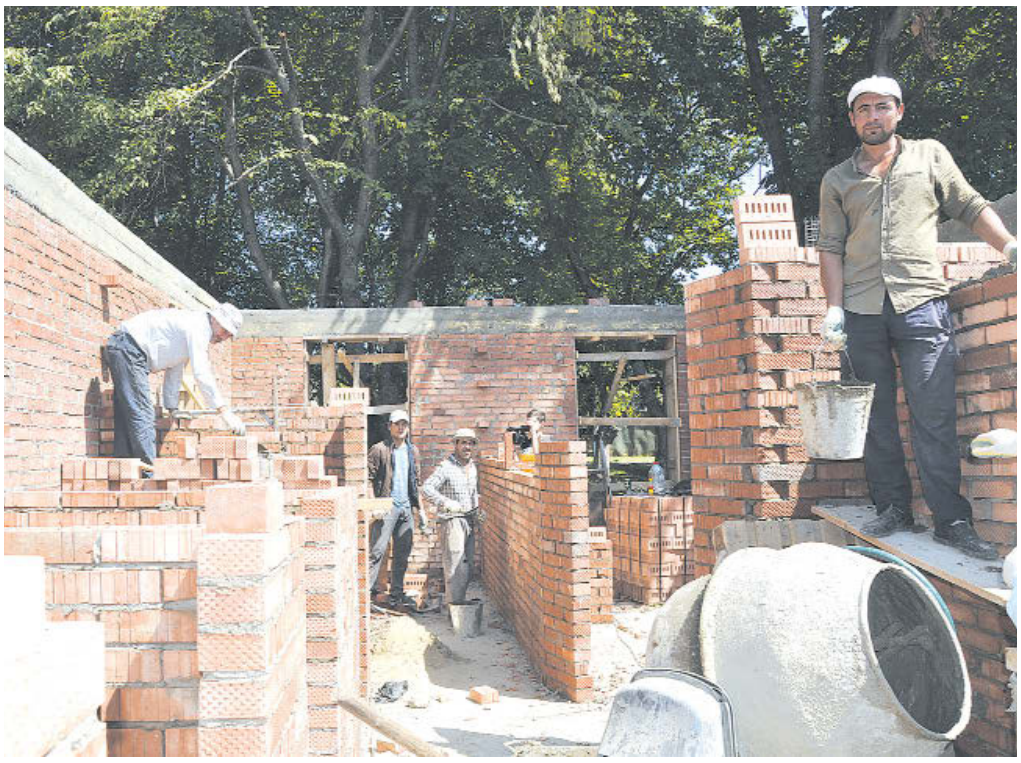

Уæрæсейы паддзахадон программæ ''Хъæууон цæрæнбынæтты иумæйаг рæзт 2020-2025 азты''-йы фæлгæты ацы азы кæронмæ Горæтгæрон районы сараздзысты 6 фелсырон-акушерон кусæндоны. Уыдонæй иу - Комгæроны хъæуы.

Комгæроны ныртæккæ ис амбулатори, фæлæ дзуапп нал дæтты нырыккон домæнтæн - кусы дзы æрмæстдæр иу специалист. Ног фелсырон-акушерон кусæндон куы сырæза, уæд та хъæубæсты цæрджытæн лæггад кæндзысты цалдæр дæсны медицинон кусæджы.

Хосгæнæн кусæндоны ныр 3 къуырийы дæргъы цæуынц арæзтадон куыстытæ. Нырма уал ын амайынц йæ къултæ, уыдзæн иууæладзыгон агъуыст. Арæзтады мастер **Заман Болтаев** нын куыд загъта, уымæ гæсгæ кусынц райсомæй изæрдалынгтæм æрвылбон дæр 6 аразæджы - **Уктам Нутфулоев, Огабек Нутфулоев, Хикмат Хикматов, Джунайдло Болтаев** æмæ **Хамза Латипо**. Æххæст сты аразæн æрмæг æмæ кусæн мигæнæнтæй.

Уæ профессионалон бæрæгбоны хорзæх уæ уæд, нæ зынаргъ арасджытæ!

ГАССИТЫ Моисей.
Къам система
ПЛИТЫ Каринæ.

Круглый стол

Чермен МУРАШЕВ:

”Наша главная задача - услышать каждого и постараться помочь”

В зале заседаний АМС МО Пригородный район в рамках общественно-дискуссионного клуба состоялся круглый стол с молодежным активом района, организованный североосетинским отделением партии ”За Правду”.

На мероприятии присутствовали председатель регионального отделения политической партии "За Правду", юрист **Чермен Мурашев;** председатель образовательно-патриотического общества "Патриот Осетии", ветеран спецслужб **Эрик Цаболов;** педагог, общественный деятель **Таймураз Кокоев;** представитель ОНФ **Алан Алдатов;** предприниматель **Сослан Абаев;** председатель регионального отделения политической партии "Народ против коррупции" **Тамерлан Гагулов;** представитель общественной организации "Боевое братство" полковник **Батраз Кокаев;** участник боевых действий **Юрий Бигулов;** а также начальники профильных отделов райадминистрации, члены Общественного совета при ОМВД России по Пригородному району, председатель "Ныхаса"-а Пригородного района **Ахсар Ходов**, специалисты по делам молодежи АМС сел, инициативная молодежь.

Речь шла о проблемах, которые особенно актуальны в молодежной среде, среди них: поиск мирных способов достижения общественного согласия; ужесточение наказания за сбыт наркотических средств; средний и малый бизнес: возможности в современных условиях.

В ходе оживленной дискуссии по первому вопросу участники круглого стола сошлись во мнении, что необходимо предпринять меры, чтобы подняться на высокий уровень духовно-патриотического воспитания подрастающего поколения, где основным звеном назвали взаимодействие образовательных учреждений с семьями.

Тема распространения наркотических средств также вызвала бурное обсуждение среди участников круглого стола. В этой части организаторы мероприятия выступили с инициативой материального поощрения граждан за предоставление в соответствующие органы достоверной информации об известных им фактах противоправных действий с наркотиками.

О мерах государственной поддержки малого и среднего бизнеса присутствующим рассказал **Чермен Таймуразович** и выразил готовность содействовать в оформлении необходимых документов для участия в госпрограммах на получение грантов.

От лица молодежи выступили начальник отдела молодежи, физической культуры и спорта АМС МО Пригородный район **Артур Гогичаев,** замглавы Камбилеевского сельского поселения по делам молодежи **Сослан Камарзаев, Андрей Гагиев** из с. Камбилеевского и **Георгий Табуев** из с. Октябрьского.

- Цель и задача сегодняшней встречи - дать возможность молодежи озвучить наболевшие у них вопросы, а главное - оказать всяческую помощь в их решении. Только совместными усилиями, только в формате дружеской беседы за круглым столом можно искать пути выхода из сложных ситуаций. Пожелаю молодым ребятам района успехов и только светлого будущего! - подытожил Чермен Таймуразович.

В свою очередь, глава администрации Пригородного района **Руслан Есиев** отметил важность проведения подобных мероприятий, поблагодарил гостей за неравнодушное отношение к проблемам республики, района, пожелал им успехов в общественно значимой работе и выразил готовность сотрудничать.

Организаторы круглого стола отметили, что встреча получилась весьма оживленной и продуктивной для всех ее участников.

Диана АЛБОРОВА.
Фото Карины ПЛИЕВОЙ.

Извещение о проведении аукциона на право заключения договора аренды земельного участка, принадлежащего на праве собственности Республике Северная Осетия-Алания

Министерство государственного имущества и земельных отношений РСО-Алания сообщает о проведении аукциона (открытая форма подачи предложений о цене) на право заключения договора аренды земельного участка из земель сельскохозяйственного назначения (Распоряжение Министерства государственного имущества и земельных отношений РСО-А от 31.07.2020 г., №407).

Организатор торгов: Министерство государственного имущества и земельных отношений РСО-А.

Предмет аукциона: Заключение договора аренды земельного участка из земель сельскохозяйственного назначения:

Лот №1: з/у, расположенный по адресу: РСО-А, Пригородный район, севернее с. Н.Саниба, площадью 206806 кв.м, кадастровый номер 15:08:0010304:95, вид разрешенного использования - для сельскохозяйственного производства.

Срок аренды - 10 лет.

Начальная цена ежегодной арендной платы за земельный участок составляет 98129,45 руб. (5% кадастровой стоимости).

Шаг аукциона: 3% начальной цены аукциона (2943,88 руб.).

Размер задатка: 100% начальной цены аукциона.

Задаток вносится на расчетный счет Министерства государственного имущества и земельных отношений РСО-А до момента подачи заявки. Задаток победителя зачисляется в счет арендной платы, проигравшему возвращается в течение 3 рабочих дней со дня подписания итогового протокола.

Для участия в аукционе претенденты в срок с 10.08.2020 г. до 8.09.2020 г. подают по адресу: РСО-А, г. Владикавказ, пр. Мира, 25, 3 этаж - заявку с указанием реквизитов счета для возврата задатка, платежный документ о внесении задатка.

Заявки по каждому лоту подаются отдельно. Один заявитель вправе подать только одну заявку. Заявка, поступившая по истечении срока ее приема, возвращается в день ее поступления заявителю.

Время приема заявок: ежедневно, **с 14.00 до 17.30,** выходные дни - суббота, воскресенье.

Определение (признание) участников аукциона состоится **9.09.2020 г**. в **11:30 ч.** по адресу: г. Владикавказ, пр. Мира, 25, 3 этаж.

Аукцион состоится 14.09.2020 г. в **10:00 ч**. по адресу: г. Владикавказ, пр. Мира, 25.

Аукцион проводится в следующем порядке: заявители, признанные участниками аукциона, проходят процедуру регистрации участников аукциона в день его проведения. Для регистрации участник аукциона (представитель участника) обязан иметь при себе документ, удостоверяющий личность (паспорт). Представитель участника аукциона должен иметь при себе доверенность (оригинал) на право представлять интересы участника. Аукцион начинается с объявления начала аукциона. Аукционистом оглашаются наименование лота, его основная характеристика, начальная цена и "шаг аукциона" и порядок проведения аукциона. После оглашения аукционистом начальной цены аукциона, увеличенной в соответствии с "шагом аукциона", участникам аукциона предлагается заявить эту цену путем поднятия карточек. Каждая последующая цена, превышающая предыдущую цену на "шаг аукциона", заявляется участниками аукциона путем поднятия карточек. Аукционист объявляет номер карточки участника, который первым поднял карточку после объявления аукционистом цены.

Аукцион считается завершенным, если после троекратного объявления аукционистом последнего предложения о цене аукциона ни один участник аукциона не поднял карточку.

Победителем аукциона признается участник, предложивший наибольший размер ежегодной арендной платы за земельный участок, номер карточки которого был назван аукционистом последним. Результаты аукциона оформляются протоколом.

Организатор аукциона вправе отказаться от проведения аукциона в порядке, установленном Земельным кодексом РФ.

Банковские реквизиты для перечисления суммы задатка.

Получатель:

УФК по РСО-А (Министерство государственного имущества и земельных отношений РСО-А, л/с 05102009660);

ИНН/КПП 1502008943/151301001;

Р/с 40302810090333000002; БИК 049033001;

КБК 76400000000000000180

Банк получателя: Отделение-НБ РСО-А г. Владикавказа;

ОКТМО 90701000.

Назначение платежа: задаток для участия в аукционе на право заключения договора аренды земельного участка.

ЗАЯВКА НА УЧАСТИЕ В АУКЦИОНЕ

"____"_____202__г. г. Владикавказ

Изучив данные информационного сообщения об объекте аренды,

Я,_____
_____
_____
_____
____,

(фирменное наименование (наименование), сведения об организационно-правовой форме, о месте нахождения, почтовый адрес (для юридического лица), должность, фамилию, имя, отчество представителя юридического лица; фамилию, имя, отчество, паспортные данные, сведения о месте жительства (для физического лица), номер контактного телефона) принимая решение об участии в аукционе на право заключения договора аренды земельного участка, расположенного по адресу:_____
_____
_____
_____,

(адрес объекта, площадь участка, кадастровый номер)

обязуюсь:

1. Соблюдать условия аукциона, содержащиеся в информационном сообщении о проведении аукциона на право заключения договора аренды земельного участка, опубликованного в газете _____от_____ 202 г., №_____, на официальном сайте Министерства государственного имущества и земельных отношений РСО-А от _____, а также порядок проведения аукциона.

2. Внести в полном размере задаток на момент подачи заявки на участие в аукционе.

3. В случае признания меня Победителем аукциона заключить с Министерством государственного имущества и земельных отношений РСО-А Договор аренды.

Банковские реквизиты счета для возврата задатка:

Подпись лица, подавшего заявку:_____

К сведению предпринимателей

Управление экономики и прогнозирования администрации местного самоуправления МО Пригородный район информирует предпринимателей Пригородного района о том, что в соответствии с федеральным законодательством с **01.07.2020 г.** вступает в силу **запрет на оборот немаркированных средствами идентификации табачной продукции и обувных товаров** (положение постановлений Правительства РФ от 05.07.2019 г., "860, от 28.02.2019 г., №224).

По вопросам, связанным с практической реализацией новых правил маркировки обуви и табачной продукции, можно обращаться в информационный центр по телефону горячей линии: **8(800)222015-23** и/или на адрес электронной почты: **info@crpt.ru**

РЕШЕНИЕ

сорок первого заседания Собрания представителей муниципального образования Пригородный район РСО-Алания шестого созыва

31 июля 2020 г. №245 с. Октябрьское

Об исполнении бюджета муниципального района за 2 квартал 2020 года

Собрание представителей муниципального образования Пригородный район шестого созыва **решает:**

Статья 1.

Принять к сведению отчет об исполнении бюджета муниципального района за II квартал 2020 г. по доходам в сумме 656 013,4 тыс. руб. и по расходам в сумме 642 243,2 тыс.руб., с превышением доходов над расходами (профицит) в сумме 13 770,2 тыс. рублей:

1) доходы бюджета муниципального района по кодам видов доходов, подвидов доходов, классификации операций сектора государственного управления, согласно приложению №1 к настоящему Решению;

2) расходы бюджета муниципального района по разделам, подразделам, целевым статьям и видам расходов классификации расходов бюджетов, согласно приложению №2 к настоящему Решению;

3) ведомственная структура расходов бюджета муниципального района изложить, согласно приложению №3 к настоящему Решению;

4) источников финансирования дефицита бюджета муниципального района по кодам классификации источников согласно приложению №4 к настоящему Решению.

Статья 2.

Настоящее Решение вступает в силу со дня его официального опубликования.

Глава МО Пригородный район: А. ГАГЛОЕВ.

РЕШЕНИЕ

сорок первого заседания Собрания представителей муниципального образования Пригородный район РСО-Алания шестого созыва

31 июля 2020 г. №246 с. Октябрьское

О внесении изменения в Положение о бюджетном процессе, утвержденное решением Собрания представителей муниципального образования Пригородный район РСО-Алания от 24.12.2013 г., №108

В соответствии со ст.264.2 Бюджетного кодекса РФ и протеста Прокуратуры Пригородного района от 29.05.2020, №20-2020 г., Собрание представителей МО Пригородный район шестого созыва **решает:**

Статья 1

Внести изменения в Положение о бюджетном процессе, утвержденное решением Собрания представителей МО Пригородный район РСО-А от 24.12.2013 г., №108.

Ст.33.6. изложить в следующей редакции:

"ст.33.6. Отчеты об исполнении бюджета муниципального района за I квартал, полугодие и 9 месяцев текущего финансового года утверждаются АМС МО Пригородный район РСО-А и направляются Собранию представителей МО Пригородный район и Контрольно-счетной палате МО Пригородный район для информации.

Годовые отчеты об исполнении бюджета муниципального района подлежат утверждению решением Собрания представителей МО Пригородный район РСО-А".

Статья 2

Настоящее решение вступает в силу с момента опубликования.

Статья 3

Решение подлежит официальному опубликованию в газете "Фидиуæг" ("Глашатай") и размещению на официальном сайте АМС МО Пригородный район **(www.prigams.ru).**

Статья 4

Контроль за исполнением настоящего решения возложить на постоянную комиссию по бюджету, налогам, собственности, торговли и банковским организациям.

Глава МО Пригородный район: А. ГАГЛОЕВ.

РЕШЕНИЕ

сорок первого заседания Собрания представителей муниципального образования Пригородный район РСО-Алания шестого созыва.

31 июля 2020 г. №247 с. Октябрьское

Об утверждении прогноза базовых бюджетообразующих показателей социально-экономического развития муниципального образования Пригородный район РСО-А на среднесрочный период 2020-2023 гг.

В соответствии со ст.173 Бюджетного Кодекса РФ, Федеральным Законом от 28 июня 2014 г., №172-ФЗ "О стратегическом планировании в Российском Федерации", Законом РСО-А от 16 мая 2017 г., №28-РЗ "О стратегическом планировании в Республике Северная Осетия-Алания", Положением о Бюджетном процессе в МО Пригородный район РСО-А, утвержденным решением Собрания представителей МО Пригородный район РСО-А от 24 декабря 2013 г., №108, Постановлением АМС МО Пригородный район от 9.10.2017 г., №714 "Об утверждении Порядка разработки, корректировки, осуществления мониторинга и контроля реализации Прогноза социально-экономического развития МО Пригородный район РСО-А на среднесрочный период" Собрание представителей муниципального образования Пригородный район шестого созыва **решает:**

1. Одобрить прилагаемый Прогноз базовых бюджетообразующих показателей социально-экономического развития МО Пригородный район РСО-А на среднесрочный период 2020-2023 гг.

2. Финансовому управлению (Габараев А.А.) принять Прогноз базовых бюджетообразующих показателей социально-экономического развития МО Пригородный район на среднесрочный период 2020-2023 гг. как исходную базу для разработки проекта бюджета муниципального образования Пригородный район.

3. Признать утратившим силу Решение Собрания представителей МО Пригородный район РСО-А от 28 июня 2019 г., №183 "Об утверждении прогноза базовых бюджетообразующих показателей социально-экономического развития муниципального образования Пригородный район РСО-А на среднесрочный период 2019-2022 г."

4. Опубликовать настоящее решение на официальном сайте АМС МО Пригородный район РСО-Алания в сети Интернет.

Глава МО Пригородный район: А. ГАГЛОЕВ.

РЕШЕНИЕ

сорок первого заседания Собрания представителей муниципального образования Пригородный район РСО-Алания шестого созыва

31 июля 2020 г., №248 с. Октябрьское

О принятии из государственной собственности РСО-А в собственность МО Пригородный район РСО-А объекта "Создание инфраструктуры для земельных участков (с. Гизель), выделенного участникам РЦП "Молодая семья"

В соответствии с Федеральными законами от 6 октября 2003 г., №131-ФЗ "Об общих принципах организации местного самоуправления в Российской Федерации", от 6.10.1999 г., №184-ФЗ "Об общих принципах организации законодательных (представительных) и исполнительных органов государственной власти субъектов Российской Федерации" от 22.08.2004 г., №122-ФЗ "О внесении изменений в законодательные акты РФ и признании утратившим силу некоторых законодательных актов РФ в связи с принятием федеральных законов "О внесении изменений и дополнений в Федеральный закон "Об общих принципах организации законодательных (представительных) и исполнительных органов государственной власти субъектов Российской Федерации", Постановлением Правительства РФ, от 13.06.2006 г., №374 "О перечнях документов, необходимых для принятия решения о передаче имущества из федеральной собственности в собственность субъекта Российской Федерации или муниципальную собственность, из собственности субъекта Российской Федерации в федеральную собственность или муниципальную собственность, из муниципальной собственности в федеральную собственность или собственность субъекта Российской Федерации", Положением о Министерстве государственного имущества и земельных отношений РСО-А, утвержденным Постановлением Правительства РСО-А от 23 июля 2010 г., №195, во исполнение распоряжения Правительства РСО от 17.03.2020 г., №86-р "О передаче государственного имущества Республики Северная Осетия-Алания в муниципальную собственность муниципального образования Пригородный район Республики Северная Осетия-Алания", Уставом МО Пригородный район и распоряжением Министерства государственного имущества и земельных отношений РСО-А от 29.06.2020 г., №282 "О безвозмездной передаче государственного имущества в муниципальную собственность" Собрание представителей МО Пригородный район РСО-А шестого созыва **решает:**

1. Принять из государственной собственности РСО-А в собственность МО Пригородный район РСО-А завершенный строительством объект "Создание инфраструктуры для земельных участков (с. Гизель), выделенный участникам РЦП "Молодая семья" - 1 этап. Корректировка" общей балансовой /остаточной стоимостью 8 000 000,00/8000 000,00рублей, расположенный по адресу: РСО-А, Пригородный район, юго-восточнее с. Гизель (согласно приложению 1 к настоящему Решению Собрания представителей МО Пригородный район).

2. АМС принять указанное в ч.1 имущество в казну МО Пригородный район и обеспечить в установленном порядке включение имущества в реестр собственности МО Пригородный район РСО-А.

3. Опубликовать (обнародовать) настоящее решение в районной газете "Фидиуæг" и разместить на официальном сайте АМС МО Пригородный район в сети Интернет **(www.prigams.ru).**

4. Настоящее Решение вступает в силу с момента его официального опубликования (обнародования).

Глава МО Пригородный район: А. ГАГЛОЕВ.

РЕШЕНИЕ

сорок первого заседания Собрания представителей муниципального образования Пригородный район РСО-Алания шестого созыва

31 июля 2020 г. №249 с. Октябрьское

О принятии из государственной собственности РСО-Алания в собственность муниципального образования Пригородный район РСО-А завершенный строительством объект "Строительство пристройки к зданию МБДОУ «Детский сад №10 с. Октябрьское»

В соответствии с Федеральными законами от 6 октября 2003 г., №131-ФЗ "Об общих принципах организации местного самоуправления в Российской Федерации", от 6.10.1999 г., №184-ФЗ "Об общих принципах организации законодательных (представительных) и исполнительных органов государственной власти субъектов Российской Федерации", от 22.08.2004 Г., №122-ФЗ "О внесении изменений в законодательные акты Российской Федерации и признании утратившим силу некоторых законодательных актов Российской Федерации в связи с принятием федеральных законов "О внесении изменений и дополнений в Федеральный закон "Об общих принципах организации законодательных (представительных) и исполнительных органов государственной власти субъектов Российской Федерации", Постановлением Правительства РФ от 13.06.2006 г., №374 "О перечнях документов, необходимых для принятия решения о передаче имущества из федеральной собственности в собственность субъекта Российской Федерации или муниципальную собственность, из собственности субъекта Российской Федерации в федеральную собственность или муниципальную собственность, из муниципальной собственности в федеральную собственность или собственность субъекта Российской Федерации", Положением о Министерстве государственного имущества и земельных отношений РСО-А, утвержденным Постановлением Правительства РСО-А от 23 июля 2010 г., №195, во исполнение распоряжения Правительства РСО от 7.07.2020 г., №236-рз "О передаче государственного имущества Республики Северная Осетия-Алания в муниципальную собственность МО Пригородный район Республики Северная Осетия-Алания", Уставом МО Пригородный район и распоряжением Министерства государственного имущества и земельных отношений РСО-А от 10.07.2020 г., №328 "О безвозмездной передаче государственного имущества в муниципальную собственность" Собрание представителей МО Пригородный район РСО-А шестого созыва **решает:**

1. Принять из государственной собственности РСО-А в собственность МО Пригородный район РСО-А завершенный строительством объект "Строительство пристройки к зданию МБДОУ «Детский сад №10 с. Октябрьское», с кадастровым номером 15:08:0050111:897, балансовой/остаточной стоимостью 12 419000,00/12 419 000,00 рублей, расположенный по адресу: РСО-А, Пригородный район, с. Октябрьское, ул. Маяковского, 88 (согласно приложению 1 к настоящему Решению Собрания представителей МО Пригородный район).

2. Администрации местного самоуправления принять указанное в ч.1 имущество в казну МО Пригородный район и обеспечить в установленном порядке включение имущества в реестр собственности МО Пригородный район РСО-А.

3. Опубликовать (обнародовать) настоящее решение в районной газете "Фидиуæг" и разместить на официальном сайте АМС МО Пригородный район в сети Интернет (www.prigams.ru).

4. Настоящее Решение вступает в силу с момента его официального опубликования (обнародования).

Глава МО Пригородный район: А. ГАГЛОЕВ.

РЕШЕНИЕ

сорок первого заседания Собрания представителей муниципального образования Пригородный район РСО-Алания шестого созыва

31 июля 2020 г. №250 с. Октябрьское

О принятии из государственной собственности РСО-Алания в собственность муниципального образования Пригородный район РСО-Алания земельного участка категории земель "земли населенных пунктов", общей площадью 18 198 кв.м., расположенного по адресу: РСО-Алания, Пригородный район, юго- восточнее с. Гизель

В соответствии с Федеральными законами от 6 октября 2003 г., №131-ФЗ "Об общих принципах организации местного самоуправления в Российской Федерации", от 6.10.1999 г.,, №184-ФЗ "Об общих принципах организации законодательных (представительных) и исполнительных органов государственной власти субъектов Российской Федерации", от 22.08.2004 Г., №122-ФЗ "О внесении изменений в законодательные акты Российской Федерации и признании утратившим силу некоторых законодательных актов Российской Федерации в связи с принятием федеральных законов "О внесении изменений и дополнений в Федеральный закон "Об общих принципах организации законодательных (представительных) и исполнительных органов государственной власти субъектов Российской Федерации", Постановлением Правительства РФ от 13.06.2006 г., №374 "О перечнях документов, необходимых для принятия решения о передаче имущества из федеральной собственности в собственность субъекта Российской Федерации или муниципальную собственность, из собственности субъекта Российской Федерации в федеральную собственность или муниципальную собственность, из муниципальной собственности в федеральную собственность или собственность субъекта Российской Федерации", Положением о Министерстве государственного имущества и земельных отношений РСО-А, утвержденным Постановлением Правительства РСО-А от 23 июля 2010 г., №195, Уставом МО Пригородный район, и распоряжением Министерства государственного имущества и земельных отношений РСО-А от 2.07.2020 г., №294 "О безвозмездной передаче земельного участка из государственной собственности РСО-Алания в муниципальную собственность" Собрание представителей МО Пригородный район РСО-А шестого созыва **решает:**

1. Принять из государственной собственности РСО-А в муниципальную собственность МО Пригородный район РСО-А земельный участок категории земель "земли населенных пунктов", общей площадью 18 198 кв. м, кадастровый номер 15:08:0030102:675, расположенный по адресу: РСО-А, Пригородный район, юго-восточнее с. Гизель.

2. АМС принять указанное в ч.1 имущество в казну МО Пригородный район и обеспечить в установленном порядке включение имущества в реестр собственности МО Пригородный район РСО-А.

3. Опубликовать (обнародовать) настоящее решение в районной газете "Фидиуæг" и разместить на официальном сайте АМС МО Пригородный район в сети Интернет (www.prigams.ru).

4. Настоящее Решение вступает в силу с момента его официального опубликования (обнародования).

Глава МО Пригородный район: А. ГАГЛОЕВ.

РЕШЕНИЕ

сорок первого заседания Собрания представителей муниципального образования Пригородный район РСО-Алания шестого созыва

31 июля 2020 г. №251 с. Октябрьское

О передаче из собственности муниципального образования Пригородный район РСО-Алания в государственную собственность РСО-Алания объектов движимого и недвижимого имущества, расположенных по адресу: РСО-Алания, Пригородный район, юго-восточнее с. Гизель

В соответствии с Федеральными законами от 6 октября 2003 г., №131-ФЗ "Об общих принципах организации местного самоуправления в Российской Федерации", от 6.10.1999 г., №184-ФЗ "Об общих принципах организации законодательных (представительных) и исполнительных органов государственной власти субъектов Российской Федерации", от 22.08.2004 Г., №122-ФЗ "О внесении изменений в законодательные акты Российской Федерации и признании утратившим силу некоторых законодательных актов Российской Федерации в связи с принятием федеральных законов "О внесении изменений и дополнений в Федеральный закон "Об общих принципах организации законодательных (представительных) и исполнительных органов государственной власти субъектов Российской Федерации", Постановлением Правительства РФ от 13.06.2006 г, №374 "О перечнях документов, необходимых для принятия решения о передаче имущества из федеральной собственности в собственность субъекта Российской Федерации или муниципальную собственность, из собственности субъекта Российской Федерации в федеральную собственность или муниципальную собственность, из муниципальной собственности в федеральную собственность или собственность субъекта Российской Федерации", Положением о Министерстве государственного имущества и земельных отношений РСО-А, утвержденным Постановлением Правительства РСО-А от 23 июля 2010 г., №195, Уставом МО Пригородный район и обращением Министерства государственного имущества и земельных отношений РСО-А (письмо от 20.07.2020 г., №1706) Собрание представителей МО Пригородный район РСО-А шестого созыва **решает:**

1. Передать из собственности МО Пригородный район в государственную собственность РСО-А движимое и недвижимое имущество, расположенное по адресу: РСО-А, Пригородный район, юго-восточнее с. Гизель, (согласно приложениям 1 и 2 к настоящему Решению Собрания представителей МО Пригородный район).

2. АМС передать указанное в ч.1 имущество в государственную собственность РСО-А.

3. Опубликовать (обнародовать) настоящее решение в районной газете "Фидиуæг" и разместить на официальном сайте АМС МО Пригородный район в сети Интернет.

4. Настоящее Решение вступает в силу с момента его официального опубликования (обнародования).

Глава МО Пригородный район: А. ГАГЛОЕВ.

РЕШЕНИЕ

сорок первого заседания Собрания представителей муниципального образования Пригородный район РСО-Алания шестого созыва

31 июля 2020 г. №252 с. Октябрьское

О принятии имущества (Приложение №1) из государственной собственности РСО-Алания в собственность муниципального образования Пригородный район РСО-Алания

В соответствии с Федеральными законами от 6 октября 2003 г., №131-ФЗ "Об общих принципах организации местного самоуправления в Российской Федерации", от 6.10.1999 г., №184-ФЗ "Об общих принципах организации законодательных (представительных) и исполнительных органов государственной власти субъектов Российской Федерации", от 22.08.2004 г., №122-ФЗ "О внесении изменений в законодательные акты Российской Федерации и признании утратившим силу некоторых законодательных актов Российской Федерации в связи с принятием федеральных законов "О внесении изменений и дополнений в Федеральный закон "Об общих принципах организации законодательных (представительных) и исполнительных органов государственной власти субъектов Российской Федерации", Постановлением Правительства РФ от 13.06.2006 г., №374 "О перечнях документов, необходимых для принятия решения о передаче имущества из федеральной собственности в собственность субъекта Российской Федерации или муниципальную собственность, из собственности субъекта Российской Федерации в федеральную собственность или муниципальную собственность, из муниципальной собственности в федеральную собственность или собственность субъекта Российской Федерации", Положением о Министерстве государственного имущества и земельных отношений РСО-А, утвержденным Постановлением Правительства РСО-А от 23 июля 2010 г., №195, во исполнение распоряжения Правительства РСО от 31 марта 2020 г., №123-р "О безвозмездной передаче движимого имущества РСО-А в собственность муниципальных образований", Уставом МО Пригородный район и распоряжением Министерства государственного имущества и земельных отношений РСО-А от 20.04.2020 г., №173 "О передаче движимого имущества в собственность муниципальных образований" Собрание представителей МО Пригородный район РСО-А шестого созыва **решает:**

1. Принять из государственной собственности РСО-А в муниципальную собственность МО Пригородный район РСО-А имущество балансовой/остаточной стоимостью 2 525 000,00/2 525 000,00 (согласно приложению 1 к настоящему Решению Собрания представителей МО Пригородный район согласно приложению к Постановлению).

2. АМС принять указанное в ч.1 имущество в казну МО Пригородный район и обеспечить в установленном порядке включение имущества в реестр собственности МО Пригородный район РСО-А.

3. Опубликовать (обнародовать) настоящее решение в районной газете "Фидиуæг" и разместить на официальном сайте АМС МО Пригородный район в сети Интернет (www.prigams.ru).

4. Настоящее Решение вступает в силу с момента его официального опубликования (обнародования).

Глава МО Пригородный район: А. ГАГЛОЕВ.

Великая Победа: 75 лет

Войны женское лицо

Известно, что на фронтах Великой Отечественной войны воевало более 1 миллиона женщин. Не меньшее число их принимало участие в партизанском и подпольном сопротивлении. Они владели всеми военными специальностями - это были летчицы, танкистки, автоматчицы, снайперы, пулеметчицы, а сестры милосердия и врачи оказывали помощь раненым.

Ветеран ВОВ и тыла **Елизавета Перькова** также не осталась в стороне, прошла все ужасы той кровопролитной войны. Ныне она проживает с дочерью в с. Ир нашего района. Она не любит вспоминать о тех страшных днях.

Пожелаем ей здоровья и покоя в душе!

Юрий КАЧМАЗОВ,
председатель "Ныхас"-а с. Ир.

Бæройты инæлар

Бæройты Михал райгуырд Джызæлы хъæуы. 1941 азы лейтенант Бæройы-фырты арвыстой 311 дивизийы 1071-æм полчы бастдзинады взводы командирæй. Уыцы взвод бастдзинадæй ифтонг кодта, Ленинградмæ бацæуæны сæрыл чи тох кодта, уыцы батальоны. Немыц бырстой уырдæм, æрвылбон дæр цыд карз тох. Михал йæхи сæрмагонд цæвиттонæй хæстонты разæнгард кодта знаджы ныхмæ хæцынмæ.

Командæгæнынад куы федта ирон læппуйы хæстон арæхстдзинад, уæд æй 1941 азы снысан кодта полчы штабы хицауы хæдивæгæй, фæстæдæр та - хицауæй. Уый ныр разамынд лæвæрдта æппæт полчы архайдæн, цыдис, уæззау тохтæ кæм уыд, уырдæм.

Фæстæдæр та йæ снысан кодтой æхсæг батальоны командирæй. Уый уыд 1942 азы. Йæ бавдысты гæххæтты фыст ис: *"...хъаруджын, фæндонджын æмæ инициативон командир, хорз зоны тохы æмæ размæбырсты тактикæ, арæхсы æфсæдты алы хуызты æмархайд организаци кæнын".*

Уыцы аз Михал æрвыст æрцыд Фрунзейы номыл Æфсæддон Академимæ æмæ дзы каст фæцис æмгъуыдагъоммæ ахуыры курс. Радтой йын капитаны цин, æмæ ссис 90-æм æхсæг дивизийы 173-æм æхсæг полчы командиры хæдивæг. Ногæй та йæ хæстонтимæ архайдта Ленинграды фронты.

1944 азы тохы фидар пункт-горæт Мга ссæрибар кодта йæ хæстонтимæ, йæхи равдыста æхсарджын командирæй. Ульяновкæмæ бырсыны рæстæджы атакæмæ растын кодта 5-æм æхсæг ротæйы, тагъд абырстæй ахызтысты цæугæдон Тоснойыл немыцæгты траншейæтæм æмæ сæ уырдыгæй фæсырдтой, ссæрибар кодтой поселок Ульяновкæ. Дыккаг бон, 25 январы, 1-аг æхсæг батальоны уæвгæйæ, Михал архайдта станцæ æмæ поселок Саблино сисыныл тохты. Йæхæдæг уым æрцахста гитлеронты, уыдон радтой зынаргъ зонæнтæ махуæттæм. Уый тыххæй капитан Бæройы-фыртæн саккаг кодтой Сырх Тырысайы орден.

Уый фæстæ та, февралы мæйы Михал архайдта йæ хæстонтимæ хъæу Стрешево ссæрибар кæныныл. Цыдысты дзы карз тохтæ. Уым батальоны командир уæззау цæф фæци, æмæ командæ кæныны хæс йæхимæ райста йæ хæдивæг Бæройты Михал. Уæд тагъд размæбырстæй скуынæг кодта фашисттæй иу ротæйы бæрц, уацары райста 7 немыцаджы, байста 3 нæмыгзгъал æмæ 1 танкхалæн хотых. Хъæу Стрешево ссæрибар кодтой, Бæройы-фыртæн та радтой хæрзиуæг - Фыдыбæстæйы хæсты 1-аг къæпхæны орден. 1944 азы сæрды йæ райстой Коммунистон партийы рæнхъытæм. Уый фæстæ Выборгы 'рдæм здæхты урсфинæгты ныхмæ тохы командæ кодта цалдæр дæлхайæн.

Бæройы-фырт йæ батальонимæ ссæрибар кодта Выборг. Уымæй иу боны фæстæ та ахæм фæлтæрддзинад равдыста фидар пункт Пейпполæмæ бырсгæйæ, цæугæдон Коскелан-Йокийыл ахизгæйæ. Майор Бæройты Михалæн ацы тохы фæцæф йæ рахиз агъд, фæлæ уæддæр хæцыд. Фæстæдæр бахауд госпиталмæ. Ныр та, йæ хорз командæ кæныны тыххæй, Михалæн саккаг кодтой Фыдыбæстæйы хæсты 2-аг къæпхæны орден.

Выборг-Петрозаводскы 'рдæм здæхты операци æнтыстджынæй сæххæст кодтой Михал æмæ йæ хæстонтæ, æмæ уый фæрцы ссæрибар Карел-Фины хуссар хай. 268-æм дивизи баиу Прибалтикæйы фронтимæ. Госпиталæй уырдæм æрыздæхт Бæройы-фырт æмæ ссис 947-æм полчы командир.

Ныр та тох кодта Советон Прибалтикæ ссæрибар кæныныл. Знæгтæ фидар хъахъхъæнынад сарæзтой Ленинградмæ бацæуæнты æмæ Маннергеймы хæххытыл. Уыдон хæлдта Михал æмæ та сгуыхтдзинæдтæ кæй равдыста, уымæ гæсгæ йæ схорзæхджын кодтой Александр Невскийы орденæй.

Бæройты Михал дарддæр архайадта фронты карздæр тохты, сæйрагдæр хæстыты. 3 хатты уæззау цæфтæ фæцис, фæлæ та-иу ацыд фронтмæ. Райста хицауады 10 хорзæхы - ордентæ æмæ майдантæ.

...Фæцис тугкалæн хæст. Михал баззад æфсады. 1954 азы каст фæцис Фрунзейы номыл Æфсæддон Академийы æххæст курс. Куыста гвардийы æхсæг полчы командирæй Прибалтикæйы, уый фæстæ та - гвардийы мотоæхсæг дивизийы командиры хæдивæгæй.

Булкъон Бæройты Михал 1961 азы каст фæцис ССР Цæдисы Гарзджын Тыхты Инæларон Штабы Уæлдæр Æфсæддон Академи, æмæ йæ уыцы аз снысан кодтой гвардийы мотоæхсæг дивизийы командирæй. 1964 азы ацы бæрнон бынаты ссис инæлар-майор.

Æхсарджын коммунист æмæ хæстон Бæройты Сандройы фырт Михал æгас нал у, фæлæ хорз фæд ныуагъта йæ фæстæ, æмæ йæ кадджын ном сæфт нæ уыдзæн! Ацы бонты йæ райгуырдыл сæххæст 100 азы.

ГАССИТЫ Моисей.

Спортивный вестник

В час досуга

Знай свой край

Памятник "Танк Т-34"

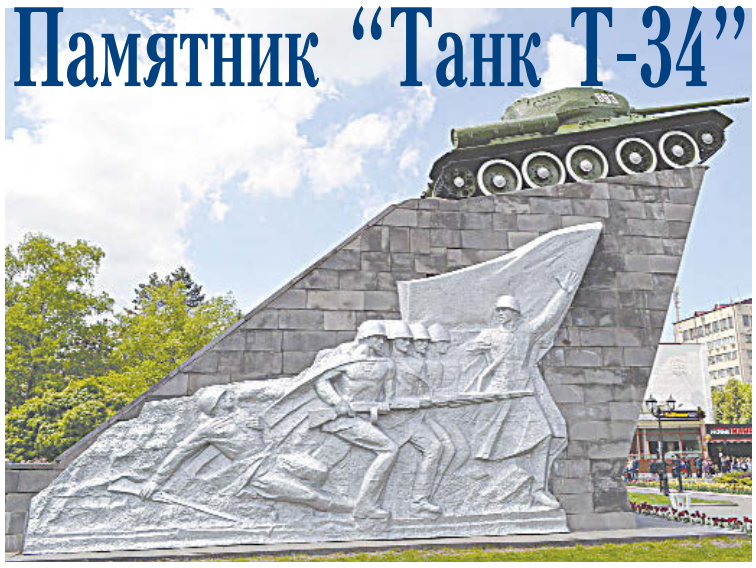

13 декабря 1972 года площадь Победы во Владикавказе украсил Монумент Славы.

Новый памятник был посвящен 30-летию героической обороны столицы Северо-Осетинской АССР от нацистских захватчиков во время битвы за Кавказ в 1942 году. Защитники города остановили армию Вермахта, надвигающуюся с запада, не дав пройти к побережью Каспийского моря и захватить кавказскую нефть, тем самым обескровить советскую армию, а себя обеспечить простым и надежным источником топлива.

Площадь Победы - площадь в г. Владикавказе, в Затеречном муниципальном округе в районе пересечения Проспекта Коста и улицы Калинина - образована во второй половине 1960-х гг. на месте снесенных одноэтажных домов перед зданием чулочно-трикотажной фабрики.

Композиция Монумента Славы представляет собой гранитный пьедестал высотой около 5 метров, на который установлен легендарный советский танк "Т-34". На боковых сторонах постамента изображены два многофигурных бронзовых барельефа - проводы новобранцев на войну и эпизод сражения.

Скульптор - **Б. Тотиев**, архитектор - **К. Кабисов.**

Как говорят многие, танк Т-34 находится в отличном состоянии и в любой момент готов вновь ринуться в бой на защиту страны.

Т-34-85 - советский средний танк периода Второй мировой войны. Принят на вооружение РККА Постановлением ГКО №5020 сс, от 23 января 1944 г. Производился в СССР с января 1944 г. по 1950 г.

Бакæс, базон

✓Цæгат Ирыстоны 70 бындурон цæугæдоны афæдзмæ дон акæлы 13 миллиард кубометры.

✓Терчы цæугæдоны иумæйаг дæргъ у 623 километры, дон кæцæй æмбырд кæны, уыцы фæзуат та ахсы 40 мин квадратон километрæй фылдæр.

✓Хъаспы денджызмæ Терчы цæугæдоныл фыццаг хатт балц сарæзтой Цæгат Ирыстоны Хетæгкаты Къостайы номыл паддзахадон пелагогон институты туристтæ 1957 азы Фæсивæды æмæ студентты VI Æппæтдунеон фестивалы кадæн.

Из истории слов и выражений

Дело - труба

Значение: сходное со значением фразеологизма "дело - табак": *безнадежно, плохо.*

История возникновения. Произошло выражение от печки - самого главного отопительного приспособления до недавних пор. Если труба засорялась, то это влекло за собой много неприятностей.

Æлвæст хъуыдытæ

✓Калмæн йæ рагъ нывæфтыдтæ вæййы, фæлæ йæ марг мæлæтхæссæг у.

✓Цас къаддæр дзурай, уас къаддæр рæдидзынæ.

✓Фæрнджынæй, дзæбæхæй цæрынмæ куы бæллай, уæд уал раздæр хорз ном скæныныл бакус.

✓Цард у цины суадон. Фæлæ æлгъаг ницæййæгтæ кæмæй баназынц, уыцы суадæттæ маргхъæстæ вæйынц.

Афоризмтæ

Хæст цы у?

Хæстæй æмæ зынгæй хъазæн нæй.

Уырыссаг æмбисонд.

Хæст хъæддаг сырдтæ фестын кæны, æфсымæртау, æмудæй цæрынæн чи райгуыры, уыцы адæмы.

Франсуа ВОЛЬТЕР.

Сабырдзинад цивилизацийæн йæ хорзæх у, хæст та - йæ фыдракæнд.

В. ГЮГО.

Хæст æмхуызон хъалондартæ скæны нæлгоймæгтæй дæр æмæ сылгоймæгтæй дæр, æрмæст иутæй тугхъалон фæисы, иннæтæй та - цæссыгтæ.

У. ТЕККЕРЕЙ.

Хæст у, æвзаджы бон кæмæн ницы у, ахæм политикон æлхынцъ дæндæгтæй райхалыны фæрæз.

А. БИРС.

Хæст... æрræдувы культурæйы дарæстæ-æмбæрзæнтæ, æмæ адæймаджы рагон, лæзæрд уд гомгæрццæй аззайын кæны.

Н. БЕРДЯЕВ.

Æппæтæй хуыздæр уæлахиз фæвæййы, туг нæ ныккалгæйæ уæлахиз кæй къухы бафты, уый.

П. КАЛЬДЕРОН.

Адæм хъуамæ хæстæн кæрон скæной, науæд хæст йæ хæдæг кæрон скæндзæн адæмæн.

ДЖ. КЕННЕДИ.

Дзæвгар рæстæг куы фæцæрат, уæд уæхи цæстæй фендзыстут: алы уæлахизæн дæр йæ кæрон састмæ æркæны.

С. БОВУАР.

Фæуæлахиз вæййы, знаджы йæхи хæцæнгæрзтæй чи ныццæвы, уый.

Г. ИБСЕН.

Уæлахиздзаутæн сæ цæфтæ нæ риссынц.

Публилий СИР.

Хотыхты нæрын куы фæхъуысы, уæд закъонтæ ныхъхъус вæййынц.

ЦИЦЕРОН.

Хæстæн йæ райдайын æнцон у, йæ фæуын та иттæг зын.

САЛЛЮСТИЙ.

Хæстæй хорзмæ ницæмæ æнхъæлмæгæсæн ис.

ВЕРГИЛИЙ.

Хæст æхсызгон у, кæй сæр æй нæ бавзæрста, уыдонæн.

ВЕГЕЦИЙ ФЛАВИЙ РЕНАТ.

Стоит прочитать

"Гроздья гнева"

Действие романа происходит во времена Великой депрессии. Бедная семья фермеров-арендаторов, Джоуды, вынуждена покинуть свой дом в Оклахоме из-за засухи, экономических трудностей и изменений в принципах ведения сельского хозяйства. В практически безвыходной ситуации они направляются в Калифорнию вместе с тысячами других семей "оки", надеясь найти там средства к существованию.

"Шум и ярость"

Основная сюжетная линия повествует об увядании одного из старейших и наиболее влиятельных семейств американского Юга - Компсонов. В течение примерно 30 лет, описанных в романе, семья сталкивается с финансовым крахом, теряет уважение в городе, а многие члены семейства трагически заканчивают свою жизнь.

"Большие надежды"

Герой романа "Большие надежды" - молодой человек Филип Пиррип - стремится стать "истинным джентльменом", добиться положения в обществе, но его ждут разочарования. Деньги, обагренные кровью, не могут принести счастья, а "мир джентльменов", на который Филип возлагал столько надежд, оказался враждебным и жестоким.

Нывгæнæджы цæстæй

- Нæ уын дзырдтон, æгæр дзы ма 'ппæлут, зæгъгæ.

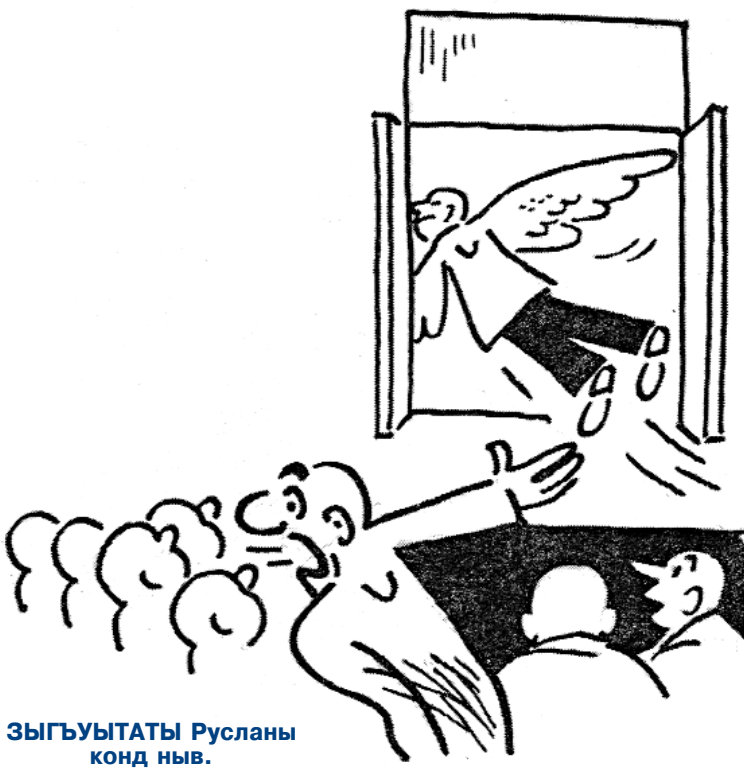

ЗЫГЪУЫТАТЫ Русланы конд ныв.

Ахуд æмæ фылдæр фæцæрай

Ус йæ лæгмæ дзуры:

- Куы мæ ракуырдтай, ууыл райсом ссæдз азы сæхæст уыдзæни. Цæй æмæ уый фæдыл нæ дзыгъуыр карчы аргæвдæм.

- Омæ дзы карк та цы аххосджын у?

* * *

Ресторан.

Æрбацæуæг: Ау, афтæ æнхъæлыс, æмæ ацы хъылма хæрдзынæн? Тагъд мын хицаумæ фæдзур!

Официант: Æмæ цы пайда у хицаумæ дзурын? Уый дæр æй нæ бахæрдзæни.

* * *

Ус йæ лæгæн:

- Уыцы Софи Лоренмæ нæлгоймæгтæ диссагæй цы ссардтой, уымæн ницы 'мбарын. Йæ парик, йæ ахуырстытæ æмæ йын йе 'нæуаг гуыр сис - уæд ма дзы, цымæ, цы фендзынæ?

Лæг:

- Дæу.

10 августа ТЕЛЕнеделя 16 августа

Понедельник 10 августа

1 КАНАЛ
05.00, 09.20 Доброе утро
09.00, 12.00, 15.00, 03.00 Новости
09.55 Модный приговор (6+)
10.55 Жить здорово! (16+)
12.15 Время покажет (16+)
15.15, 03.05 Давай поженимся! (16+)
16.00, 03.45 Мужское / Женское (16+)
18.00 Вечерние новости
18.40, 01.25 На самом деле (16+)
19.40 Пусть говорят (16+)
21.00 Время
21.30 Т/с "Желтый глаз тигра" (16+)
23.30 "Тот, кто читает мысли" (16+)
02.15 Наедине со всеми (16+)

РОССИЯ-1
05.00, 09.30 Утро России
09.00, 14.30, 21.05 Вести. Местное время
09.55 О самом главном (12+)
11.00, 14.00, 17.00, 20.00 Вести
11.30 Судьба человека (12+)
12.40, 18.40 60 минут (16+)
14.55, 03.30 "Тайны следствия" (12+)
17.15 Прямой эфир (16+)
21.20 Т/с "Осиное гнездо" (16+)
01.50 Т/с "Доктор Рихтер" (16+)

ГТРК "АЛАНИЯ"
"Алания" - канал "Россия-1"
05.07; 05.35; 07.07; 07.35 - Местное время. Вести-Ирыстон. Утро
06.07; 06.35; 08.07; 08.35 - Местное время. Вести-Алания. Утро
09.00 - Утро России. Местное время
09.55 - Канал "Россия 1"
14.30 - Местное время. Вести-Алания
21.05 - Местное время. Вести-Алания
"Алания" - канал "Россия-24"
15.00 - Россия 24. Местное время
15.30 - Канал "Россия 24"
17.30 - Россия 24. Местное время
18.00 - Канал "Россия 24"

НТВ
05.05 "Мухтар. Новый след" (12+)
06.00 Утро. Самое лучшее (16+)
08.00, 10.00, 13.00, 16.00, 19.00 Сегодня
08.25, 10.25 Т/с "Лесник. Своя земля" (16+)
13.25 Обзор. Чрезвычайное происшествие (16+)
13.55 Т/с "Морские дьяволы. Смерч. Судьбы" (16+)
16.25 ДНК (16+)
18.20, 19.35 Т/с "Морские дьяволы. Рубежи Родины" (16+)
21.00 Т/с "Ментовские войны" (12+)
00.40 Т/с "Свидетели" (16+)
03.05 Мы и наука. Наука и мы (12+)
03.50 Дело врачей (16+)

ПЯТЫЙ КАНАЛ
05.00, 09.00, 13.00, 17.30, 03.20 Известия (16+)
05.25, 06.15, 07.05, 08.00 Х/ф "Улицы разбитых фонарей" (16+)
09.25, 10.20, 11.20, 12.20, 13.25, 13.40, 14.30, 15.30, 16.35 Х/ф "Улицы разбитых фонарей-7" (16+)
17.45, 18.40 Х/ф "Пятницкий" (16+)
19.30, 20.05, 20.55, 21.40, 22.20, 00.30 Т/с "След" (16+)
01.15, 01.55, 02.25, 02.50, 03.30, 04.05, 04.30 Детективы (16+)

КУЛЬТУРА
06.30 Письма из провинции (12+)
07.00 Легенды мирового кино (12+)
07.30, 19.45, 01.45 Д/ф "Тайны собора Санта-Мария-дель-Фьоре" (12+)
08.30, 22.05 Х/ф "Д'Артаньян и три мушкетера" (0+)
10.00, 19.30 Новости культуры (12+)
10.15 Д/ф "Короли династии Фаберже" (12+)
10.55, 00.20, 20.55 Красивая планета (12+)
11.10 Абсолютный слух (12+)
11.50 "О временах и нравах" (12+)
12.20 Academia (12+)
13.10, 00.35 Молодежные симфонические оркестры Европы (12+)
13.45 Д/ф "Сияющий камень" (12+)
14.30 Спектакль "Волки и овцы" (12+)
17.30 Библейский сюжет (12+)
18.00 Полиглот (12+)
18.50 Больше, чем любовь (12+)
20.40 Спокойной ночи, малыши! (0+)
21.10 80 лет Вениамину Смехову (12+)
23.35 Д/ф "Грустная музыка счастливого человека..." (12+)
01.10 "Запечатленное время" (12+)
02.35 Д/с "Первые в мире" (12+)

МАТЧ-ТВ
06.00, 08.55, 12.00, 16.50, 21.00 Новости
06.05, 14.25, 00.40 Все на Матч! Прямой эфир. Аналитика. Интервью. Эксперты
09.00 Футбол. Лига чемпионов. 1/8 финала (0+)
11.00 После футбола с Георгием Черданцевым (12+)
12.05 "Самый умный". Специальный репортаж (12+)
12.25 Футбол. Чемпионат Австралии. "Брисбен Роар" - "Сидней". Прямая трансляция
15.10 Шахматы. Онлайн-тур Магнуса Карлсена. "Grand Final" (0+)
15.40 Смешанные единоборства. Сделано в России (16+)
16.55 Футбол. Обзор Лиги Европы. 1/8 финала (0+)
18.55 Профессиональный бокс. Хусейн Байсангуров против Александра Журавского. Евгений Шведенко против Максима Смирнова. Прямая трансляция из Москвы
21.05 Все на футбол! (12+)
21.50 Футбол. Лига Европы. "Финал 8-ми". 1/4 финала. Прямая трансляция из Германии
00.00 Тотальный футбол (12+)
00.30 "Спартак" - "Сочи". Live". Специальный репортаж (12+)
01.15 Футбол. Лига Европы. "Финал 8-ми". 1/4 финала. Трансляция из Германии (0+)
03.15 Жизнь после спорта (12+)
03.45 Хоккей. XXIX Мемориал Ромазана. "Металлург" (Магнитогорск) - "Автомобилист" (Екатеринбург) (0+)

ТВЦ-КЛАССИКА
06.00 Настроение
08.10 Т/с "Каменская" (16+)
10.20 Д/ф "Олег Басилашвили. Неужели это я?" (12+)
11.30, 14.30, 17.50, 22.00 События
11.50 "Она написала убийство" (12+)
13.40, 05.05 Мой герой (12+)
14.50 Город новостей
15.05, 03.35 Т/с "Мисс Марпл Агаты Кристи" (12+)
16.55 Советские мафии (16+)
18.15 Х/ф "Дом у последнего фонаря" (12+)
22.30 С/р "Орбита цвета хаки" (16+)
23.05, 01.50 Знак качества (12+)
00.00 События. 25-й час
00.30 Петровка, 38 (16+)
00.45 Красный проект (16+)
02.30 Прощание. Юрий Андропов (16+)

ДОМАШНИЙ-ВИЗАВИ
06.30, 06.25 6 кадров (16+)
07.00, 04.50 По делам несовершеннолетних (16+)
09.05 Давай разведемся! (16+)
10.10, 03.15 Тест на отцовство (16+)
12.20, 02.20 Реальная мистика (16+)
13.30, 01.20 Понять. Простить (16+)
14.35, 00.55 Д/с "Порча" (16+)
15.05 Х/ф "Опасное заблуждение" (12+)
19.00 Х/ф "Виноград" (16+)
23.05 Х/ф "Женский доктор" (16+)

РЕН-ТВ
05.00, 04.20 Территория заблуждений (16+)
06.00, 15.00 Док. проект (16+)
07.00 С бодрым утром! (16+)
08.30, 12.30, 16.30, 19.30, 23.00 Новости (16+)
09.00 "Засекреченные списки" (16+)
11.00 Как устроен мир (16+)
12.00, 16.00, 19.00 112 (16+)
13.00 Загадки человечества (16+)
14.00 Невероятно интересные истории (16+)
17.00, 03.30 Тайны Чапман (16+)
18.00 Самые шокирующие гипотезы (16+)
20.00 Х/ф "Опасные пассажиры поезда 123" (16+)
22.05 Водить по-русски (16+)
23.30 Неизвестная история (16+)
00.30 Х/ф "Срочная доставка" (16+)
02.10 Х/ф "Крутой чувак" (16+)

СТС
06.00, 05.45 Ералаш (6+)
06.30 М/с "Босс-молокосос. Снова в деле" (6+)
06.50 07.30 М/с (0+)
08.10 Х/ф "Знакомьтесь, Дейв" (12+)
10.00 Х/ф "Самый лучший день"(16+)
12.10 Т/с "Кухня" (16+)
17.35 "Нагиев на карантине" (16+)
19.00 Т/с "Сториз" (16+)
19.50 Х/ф "Ночь в музее" (12+)
22.00 Х/ф "Сказки на ночь" (12+)
23.55 Х/ф "Клик. С пультом по жизни" (12+)
02.00 Х/ф "Тысяча слов" (16+)
03.25 04.40 М/ф (0+)

Среда 12 августа

1 КАНАЛ
05.00, 09.20 Доброе утро
09.00, 12.00, 15.00, 03.00 Новости
09.55 Модный приговор (6+)
10.55 Жить здорово! (16+)
12.15 Время покажет (16+)
15.15, 03.05 Давай поженимся! (16+)
16.00, 03.45 Мужское / Женское (16+)
18.00 Вечерние новости
18.40, 01.25 На самом деле (16+)
19.40 Пусть говорят (16+)
21.00 Время
21.30 Т/с "Желтый глаз тигра" (16+)
23.30 "Тот, кто читает мысли" (16+)
02.15 Наедине со всеми (16+)

РОССИЯ-1
05.00, 09.30 Утро России
09.00, 14.30, 21.05 Вести. Местное время
09.55 О самом главном (12+)
11.00, 14.00, 17.00, 20.00 Вести
11.30 Судьба человека (12+)
12.40, 18.40 60 минут (16+)
14.55, 03.30 "Тайны следствия" (12+)
17.15 Прямой эфир (16+)
21.20 Т/с "Осиное гнездо" (16+)
01.50 Т/с "Доктор Рихтер" (16+)

ГТРК "АЛАНИЯ"
"Алания" - канал "Россия-1"
05.07; 05.35; 07.07; 07.35 - Местное время. Вести-Ирыстон. Утро
06.07; 06.35; 08.07; 08.35 - Местное время. Вести-Алания. Утро
09.00 - Утро России. Местное время
09.55 - Канал "Россия 1"
14.30 - Местное время. Вести-Алания
21.05- Местное время. Вести-Алания
"Алания" - канал "Россия-24"
17.30 - Россия 24. Местное время
18.00 - Канал "Россия 24"

НТВ
05.05 Т/с "Мухтар. Новый след" (12+)
06.00 Утро. Самое лучшее (16+)
08.00, 10.00, 13.00, 16.00, 19.00 Сегодня
08.25, 10.25 Лесник. Своя земля (16+)
13.25 Обзор. Чрезвычайное происшествие (16+)
13.55 Т/с "Морские дьяволы. Смерч. Судьбы" (16+)
16.25 ДНК (16+)
18.20, 19.35 Т/с "Морские дьяволы. Рубежи Родины" (16+)
21.00 Т/с "Ментовские войны" (12+)
00.40 Т/с "Свидетели" (16+)
03.10 Дело врачей (16+)

ПЯТЫЙ КАНАЛ
05.00, 09.00, 13.00, 17.30, 03.20 Известия (16+)
05.35, 06.20, 07.10, 08.00, 13.45, 14.40, 15.35, 16.30 Х/ф "Шеф. Новая жизнь" (16+)
09.25, 10.25, 11.20, 12.20, 13.25 Х/ф "Литейный, 4" (16+)
17.45, 18.40 Х/ф "Пятницкий" (16+)
19.30, 20.15, 20.55, 21.40, 22.20, 00.30 Т/с "След" (16+)
23.10 Х/ф "Свои" (16+)
00.00 Известия. Итоговый выпуск (16+)
01.10, 01.55, 02.20, 02.50, 03.30, 04.05, 04.30 "Детективы" (16+)

КУЛЬТУРА
06.30 Письма из провинции (12+)
07.00 Легенды мирового кино (12+)
07.30, 19.45, 01.45 Д/ф "Египетский поход Наполеона Бонапарта" (12+)
08.25, 22.05 Х/ф "Д'Артаньян и три мушкетера" (0+)
09.40, 23.20, 02.40 Красивая планета (12+)
10.00, 19.30 Новости культуры (12+)
10.15 Д/ф "Георгий Гамов. Физик от Бога" (12+)
11.10, 20.55 Абсолютный слух (12+)
11.50 "О временах и нравах" (12+)
12.20 Academia (12+)
13.10, 00.25 Молодежные симфонические оркестры Европы (12+)
14.30 Спектакль "Две женщины" (12+)
17.00 Д/ф "Испания. Теруэль" (12+)
17.30 Библейский сюжет (12+)
18.00 Полиглот (12+)
18.50 Больше, чем любовь (12+)
20.40 Спокойной ночи, малыши! (0+)
21.35 Монолог в 4-х частях (12+)
23.35 Д/ф "Сергей Прокудин-Горский. Россия в цвете" (12+)

МАТЧ-ТВ
06.00, 08.55, 12.00, 16.50, 21.00 Новости
06.05, 14.25, 00.00 Все на Матч! Прямой эфир. Аналитика. Интервью. Эксперты
09.00, 12.25 Футбол. Лига Европы. "Финал 8-ми". 1/4 финала. Трансляция из Германии (0+)
11.00 Футбол. Тинькофф Российская Премьер-лига. Обзор тура (0+)
12.05 "Самый умный". Специальный репортаж (12+)
15.10 Шахматы. Онлайн-тур Магнуса Карлсена. "Grand Final" (0+)
15.40 Профессиональный бокс. Хусейн Байсангуров против Александра Журавского. Трансляция из Москвы (16+)
16.55 Правила игры (12+)
17.40 "Ротор" - "Зенит". Live". Специальный репортаж (12+)
18.00 Футбол. Обзор Лиги чемпионов. 1/8 финала (0+)
19.55 Автоспорт. Формула Е. Прямая трансляция из Германии
21.05 Все на футбол! (12+)
21.50 Футбол. Лига чемпионов. "Финал 8-ми". 1/4 финала. "Аталанта" (Италия) - ПСЖ (Франция). Прямая трансляция из Португалии
00.45 Смешанные единоборства. One FC. Стамп Фэйртекс против Джанет Тодд. Трансляция из Сингапура (16+)
02.15 Д/ф "Одержимые" (12+)
02.45 "Рожденные побеждать" (12+)
03.45 Хоккей. Кубок Республики Башкортостан. "Салават Юлаев" (Уфа) - "Нефтехимик" (Нижнекамск) (0+)

ТВЦ-КЛАССИКА
06.00 Настроение
08.10 Х/ф "Неуловимые мстители" (6+)
08.40 Х/ф "Корона Российской империи, или Снова неуловимые" (6+)
11.30, 14.30, 17.50, 22.00 События
11.50 "Она написала убийство" (12+)
13.40, 05.10 Мой герой (12+)
14.50 Город новостей
15.05, 03.40 Т/с "Мисс Марпл Агаты Кристи" (12+)
16.55 Советские мафии (16+)
18.15 Х/ф "Трюфельный пес королевы Джованны" (12+)
22.30 Обложка (16+)
23.05, 01.50 Прощание. Георгий Вицин (16+)
00.00 События. 25-й час
00.30 Петровка, 38 (16+)
00.45 Красный проект (16+)

ДОМАШНИЙ-ВИЗАВИ
06.30 6 кадров (16+)
07.30, 05.40 По делам несовершеннолетних (16+)
09.35 Давай разведемся! (16+)
10.30, 04.00 Тест на отцовство (16+)
12.40, 03.15 "Реальная мистика" (16+)
13.40, 02.25 "Понять. Простить" (16+)
14.45, 01.55 Д/с "Порча" (16+)
15.15 Х/ф "Крестная" (12+)
19.00 Х/ф "Случайных встреч не бывает" (16+)
23.20 Х/ф "Женский доктор" (16+)

РЕН-ТВ
05.00 Территория заблуждений (16+)
06.00 Документальный проект (16+)
07.00 С бодрым утром! (16+)
08.30, 12.30, 16.30, 19.30, 23.00 Новости (16+)
09.00, 15.00 Д/п "Засекреченные списки" (16+)
11.00 Как устроен мир (16+)
12.00, 16.00, 19.00 112 (16+)
13.00, 23.30 Загадки человечества (16+)
14.00 Невероятно интересные истории (16+)
17.00, 03.00 Тайны Чапман (16+)
18.00, 02.15 Самые шокирующие гипотезы (16+)
20.00 Х/ф "Преступник" (18+)
22.10 Смотреть всем! (16+)
00.30 Х/ф "Ниндзя 2" (18+)

СТС
06.00, 05.50 Ералаш (6+)
06.30 М/с "Босс-молокосос. Снова в деле" (6+)
06.55 М/с "Приключения Вуди и его друзей" (0+)
07.15, 17.35 Т/с "Нагиев на карантине" (16+)
08.00, 19.00 Т/с "Сториз" (16+)
09.00 Х/ф "Индиана Джонс. В поисках утраченного ковчега" (0+)
11.20 Т/с "Сеня-Федя" (16+)
14.20 Т/с "Кухня" (16+)
20.00 Х/ф "Ночь в музее. Секрет гробницы" (6+)
21.55 Х/ф "Индиана Джонс и Храм судьбы" (0+)
00.20 Х/ф "Судья" (16+)
02.50 М/ф "Даффи Дак. Фантастический остров" (0+)
04.05 М/ф "Даффи Дак. Охотники за чудовищами" (0+)
05.15 М/ф (0+)

Вторник 11 августа

1 КАНАЛ
05.00, 09.20 Доброе утро
09.00, 12.00, 15.00, 03.00 Новости
09.55 Модный приговор (6+)
10.55 Жить здорово! (16+)
12.15 Время покажет (16+)
15.15, 03.05 Давай поженимся! (16+)
16.00, 03.45 Мужское / Женское (16+)
18.00 Вечерние новости
18.40, 01.25 На самом деле (16+)
19.40 Пусть говорят (16+)
21.00 Время
21.30 Т/с "Желтый глаз тигра" (16+)
23.30 "Тот, кто читает мысли" (16+)
02.15 Наедине со всеми (16+)

РОССИЯ-1
05.00, 09.30 Утро России
09.00, 14.30, 21.05 Вести. Местное время
09.55 О самом главном (12+)
11.00, 14.00, 17.00, 20.00 Вести
11.30 Судьба человека (12+)
12.40, 18.40 60 минут (16+)
14.55, 03.30 "Тайны следствия" (12+)
17.15 Прямой эфир (16+)
21.20 Т/с "Осиное гнездо" (16+)
01.50 Т/с "Доктор Рихтер" (16+)

ГТРК "АЛАНИЯ"
"Алания" - канал "Россия-1"
05.07; 05.35; 07.07; 07.35 - Местное время. Вести-Ирыстон. Утро
06.07; 06.35; 08.07; 08.35 - Местное время. Вести-Алания. Утро
09.00 - Утро России. Местное время
09.55 - Канал "Россия 1"
14.30 - Местное время. Вести-Алания
21.05 - Местное время. Вести-Алания
"Алания" - канал "Россия-24"
17.30 - Россия 24. Местное время
18.00 - Канал "Россия 24"

НТВ
05.10 Т/с "Мухтар. Новый след" (12+)
06.00 Утро. Самое лучшее (16+)
08.00, 10.00, 13.00, 16.00, 19.00 Сегодня
08.25, 10.25 Лесник. Своя земля (16+)
13.25 Обзор. Чрезвычайное происшествие (16+)
13.55 Т/с "Морские дьяволы. Смерч. Судьбы" (16+)
16.25 ДНК (16+)
18.20, 19.35 Т/с "Морские дьяволы. Рубежи Родины" (16+)
21.00 Т/с "Ментовские войны" (12+)
00.40 Т/с "Свидетели" (16+)
03.10 Дело врачей (16+)

ПЯТЫЙ КАНАЛ
05.00, 09.00, 13.00, 17.30, 03.20 Известия (16+)
05.25, 06.10 Х/ф "Улицы разбитых фонарей" (16+)
09.25, 10.15, 11.15, 12.20, 13.25 Х/ф "Улицы разбитых фонарей-7" (16+)
13.45, 14.40, 15.35, 16.30 Х/ф "Шеф. Новая жизнь" (16+)
17.45, 18.40 Х/ф "Пятницкий" (16+)
19.30, 20.15, 20.55, 21.40, 22.20, 00.30 Т/с "След" (16+)
23.10 Х/ф "Свои" (16+)
00.00 Известия. Итоговый выпуск (16+)
01.10, 01.55, 02.25, 02.55, 03.30, 04.00, 04.30 "Детективы" (16+)

КУЛЬТУРА
06.30 Письма из провинции (12+)
07.00 Легенды мирового кино (12+)
07.30 Д/ф "Мария-Терезия - теща и свекровь всей Европы" (12+)
08.25, 22.05 Х/ф "Д'Артаньян и три мушкетера" (0+)
10.00, 19.30 Новости культуры (12+)
10.15 "Гия Канчели. Грустная музыка счастливого человека..." (12+)
10.55, 02.35 Красивая планета (12+)
11.10, 20.55 Абсолютный слух (12+)
11.50 Д/с "О временах и нравах" (12+)
12.20 Academia (12+)
13.10, 00.35 Молодежные симфонические оркестры Европы (12+)
13.50 "Сокровища "Пруссии" (12+)
14.30 Спектакль "Чайка" (12+)
17.20 Цвет времени (12+)
17.30 Библейский сюжет (12+)
18.00 Полиглот (12+)
18.50 Больше, чем любовь (12+)
19.45, 01.45 "Мария Терезия - теща и свекровь всей Европы" (12+)
20.40 Спокойной ночи, малыши! (0+)
21.35 Монолог в 4-х частях (12+)
23.40 Д/ф "Георгий Гамов. Физик от Бога" (12+)
01.15 "Запечатленное время" (12+)

МАТЧ-ТВ
06.00, 08.55, 12.00, 16.50, 21.00 Новости
06.05, 14.25, 00.00 Все на Матч! Прямой эфир. Аналитика. Интервью. Эксперты
09.00, 00.45 Футбол. Лига Европы. "Финал 8-ми". 1/4 финала. Трансляция из Германии (0+)
11.00 Русские легионеры (12+)
11.30 Вне игры (12+)
12.05 "Самый умный". Специальный репортаж (12+)
12.25 Футбол. Чемпионат Австралии. "Мельбурн Сити" - "Аделаида Юнайтед". Прямая трансляция
15.10 Шахматы. Онлайн-тур Магнуса Карлсена. "Grand Final" (0+)
15.40 Смешанные единоборства. Bellator. Майкл Чендлер против Бенсона Хендерсона. Реванш. Трансляция из США (16+)
16.55 Все на регби! (12+)
17.25, 21.05 Все на футбол! (12+)
17.55 Футбол. Тинькофф Российская Премьер-лига. "Ротор-Волгоград" - "Зенит" (Санкт-Петербург). Прямая трансляция
20.00 Футбол. Тинькофф Российская Премьер-лига. Обзор тура 0+
21.50 Футбол. Лига Европы. "Финал 8-ми". 1/4 финала. Прямая трансляция из Германии
02.45 Д/ф "Посттравматический синдром" (12+)
03.45 Хоккей. XXIX Мемориал Ромазана. "Металлург" (Магнитогорск) - "Сибирь" (Новосибирск) (0+)

ТВЦ-КЛАССИКА
06.00 Настроение
08.10 Х/ф "Неуловимые мстители" (6+)
09.40 Х/ф "Новые приключения неуловимых" (6+)
11.30, 14.30, 17.50, 22.00 События
11.50 "Она написала убийство" (12+)
13.35, 05.10 Мой герой (12+)
14.50 Город новостей
15.05, 03.40 Т/с "Мисс Марпл Агаты Кристи" (12+)
16.55 Советские мафии (16+)
18.15 Х/ф "Суфлер" (12+)
22.30, 03.15 Осторожно, мошенники! (16+)
23.05, 01.55 Д/ф "Женщины Андрея Миронова" (16+)
00.00 События. 25-й час
00.30 Петровка, 38 (16+)
00.45 Красный проект (16+)
02.35 Приговор (16+)

ДОМАШНИЙ-ВИЗАВИ
06.30, 06.10 6 кадров (16+)
06.45, 04.35 По делам несовершеннолетних (16+)
08.50 Давай разведемся! (16+)
10.00, 02.55 Тест на отцовство (16+)
12.10, 02.00 Реальная мистика (16+)
13.25, 01.05 "Понять. Простить" (16+)
14.30, 00.35 Д/с "Порча" (16+)
15.00 Х/ф "Виноград" (16+)
19.00 Х/ф "Крестная" (16+)
22.50 Х/ф "Женский доктор" (16+)

РЕН-ТВ
05.00 Территория заблуждений (16+)
06.00, 15.00 Док. проект (16+)
07.00 С бодрым утром! (16+)
08.30, 12.30, 16.30, 19.30, 23.00 Новости (16+)
09.00 Неизвестная история (16+)
10.00 "Засекреченные списки" (16+)
11.00 Как устроен мир (16+)
12.00, 16.00, 19.00 112 (16+)
13.00, 23.30 Загадки человечества (16+)
14.00 Невероятно интересные истории (16+)
17.00, 03.15 Тайны Чапман (16+)
18.00, 02.25 Самые шокирующие гипотезы (16+)
20.00 Х/ф "Дежавю" (16+)
22.25 Водить по-русски (16+)
00.30 Х/ф "Убийство в Белом доме" (18+)

СТС
06.00, 05.45 Ералаш (6+)
06.40, 16.45 Т/с "Нагиев на карантине" (16+)
08.00, 19.00 Т/с "Сториз" (16+)
09.00 Х/ф "Сказки на ночь" (12+)
11.00 Уральские пельмени. СмехBook (16+)
11.05 Т/с "Сеня-Федя" (16+)
13.40 Т/с "Кухня" (16+)
20.00 Х/ф "Ночь в музее-2" (12+)
22.05 Х/ф "Индиана Джонс. В поисках утраченного ковчега" (0+)
00.30 Х/ф "Ничего хорошего в отеле "Эль Рояль" (18+)
03.00 Х/ф "Квартирка Джо" (12+)
04.10 Слава Богу, ты пришел! (16+)
05.00 М/ф "Детство Ратибора" (0+)
05.20 М/ф "Мальчик с пальчик" (0+)

Четверг 13 августа

1 КАНАЛ
05.00, 09.20 Доброе утро
09.00, 12.00, 15.00, 03.00 Новости
09.55 Модный приговор (6+)
10.55 Жить здорово! (16+)
12.15 Время покажет (16+)
15.15, 02.45, 03.05 Давай поженимся! (16+)
16.00, 03.30 Мужское / Женское (16+)
18.00 Вечерние новости
18.40 На самом деле (16+)
19.40 Пусть говорят (16+)
21.00 Время
21.30 Т/с "Желтый глаз тигра" (16+)
23.30 "Тот, кто читает мысли" (16+)
01.20 Гол на миллион (18+)

РОССИЯ-1
05.00, 09.30 Утро России
09.00, 14.30, 21.05 Вести. Местное время
09.55 О самом главном (12+)
11.00, 14.00, 17.00, 20.00 Вести
11.30 Судьба человека (12+)
12.40, 18.40 60 минут (16+)
14.55, 03.30 "Тайны следствия" (12+)
17.15 Прямой эфир (16+)
21.20 Т/с "Осиное гнездо" (16+)
01.50 Т/с "Доктор Рихтер" (16+)

ГТРК "АЛАНИЯ"
"Алания" - канал "Россия-1"
05.07; 05.35; 07.07; 07.35 - Местное время. Вести-Ирыстон. Утро
06.07; 06.35; 08.07; 08.35 - Местное время. Вести-Алания. Утро
09.00 - Утро России. Местное время
09.55 - Канал "Россия 1"
14.30 - Местное время. Вести-Алания
21.05 - Местное время. Вести-Алания
"Алания" - канал "Россия-24"
17.30 - Россия 24. Местное время
18.00 - Канал "Россия 24"

НТВ
05.05 Т/с "Мухтар. Новый след" (12+)
06.00 Утро. Самое лучшее (16+)
08.00, 10.00, 13.00, 16.00, 19.00 Сегодня
08.25, 10.25 Лесник. Своя земля (16+)
13.25 Обзор. Чрезвычайное происшествие (16+)
13.55 Т/с "Морские дьяволы. Смерч. Судьбы" (16+)
16.25 ДНК (16+)
18.20, 19.35 Т/с "Морские дьяволы. Рубежи Родины" (16+)
21.00 Т/с "Ментовские войны" (12+)
00.40 Т/с "Свидетели" (16+)
02.20 Дело врачей (16+)

ПЯТЫЙ КАНАЛ
05.00, 09.00, 13.00, 17.30, 03.25 Известия (16+)
05.30, 06.15, 07.05, 08.00, 13.45, 14.40, 15.30, 16.30 Х/ф "Шеф. Новая жизнь" (16+)
09.25, 10.25, 11.20, 12.20, 13.25 Х/ф "Литейный, 4" (16+)
17.45, 18.40 Х/ф "Пятницкий" (16+)
19.30, 20.15, 20.55, 21.40, 22.20, 00.30 Т/с "След" (16+)
23.10 Х/ф "Свои" (16+)
00.00 Известия. Итоговый выпуск (16+)
01.15, 01.55, 02.25, 02.55, 03.40, 04.05, 04.30 "Детективы" (16+)

КУЛЬТУРА
06.30 Письма из провинции (12+)
07.00 Легенды мирового кино (12+)
07.30, 19.45, 01.45 "Египетский поход Наполеона Бонапарта" (12+)
08.25, 22.05 Х/ф "Родня" (12+)
10.00, 19.30 Новости культуры (12+)
10.15 Д/ф "Сергей Прокудин-Горский. Россия в цвете" (12+)
11.10, 20.55 Абсолютный слух (12+)
11.50 Д/с "О временах и нравах" (12+)
12.20 Academia (12+)
13.05, 00.35 Молодежные симфонические оркестры Европы (12+)
14.15, 02.40 Красивая планета (12+)
14.30 Спектакль "Триптих" (12+)
16.45 Д/ф "Верея. Возвращение к себе" (12+)
17.30 Библейский сюжет (12+)
18.00 Полиглот (12+)
18.50 Больше, чем любовь (12+)
20.40 Спокойной ночи, малыши! (0+)
21.35 Монолог в 4-х частях (12+)
23.40 Д/ф "Генерал Рощин, муж Маргариты" (12+)

МАТЧ-ТВ
06.00, 08.55, 12.00, 16.50, 21.00 Новости
06.05, 14.25, 00.00 Все на Матч! Прямой эфир. Аналитика. Интервью. Эксперты
09.00 Футбол. Лига чемпионов. "Финал 8-ми". 1/4 финала. "Аталанта" (Италия) - ПСЖ (Франция). Трансляция из Португалии (0+)
11.00 "Ротор" - "Зенит". Live". Специальный репортаж (12+)
11.20 Правила игры (12+)
12.05 "Самый умный". Специальный репортаж (12+)
12.25 Футбол. Чемпионат Австралии. "Ньюкасл Джетс" - "Веллингтон Финикс". Прямая трансляция
15.10 Шахматы. Онлайн-тур Магнуса Карлсена. "Grand Final" (0+)
15.40 Профессиональный бокс. Сделано в России. Специальный обзор (16+)
16.55 Тот самый бой. М.Гассиев (12+)
17.25 Дома легионеров (12+)
17.55 Мини-футбол. Париматч - Чемпионат России. 1/2 финала. Прямая трансляция
19.55 Автоспорт. Формула Е. Прямая трансляция из Германии
21.05 Все на футбол! (12+)
21.50 Футбол. Лига чемпионов. "Финал 8-ми". 1/4 финала. "Лейпциг" (Германия) - "Атлетико" (Испания). Прямая трансляция из Португалии
00.45 Смешанные единоборства. One FC. Деметриус Джонсон против Дэнни Кингада. Трансляция из Японии (16+)
02.15 Д/ф "Одержимые" (12+)
02.45 "Несвободное падение" (16+)
03.45 Хоккей. Кубок Республики Башкортостан. "Салават Юлаев" (Уфа) - "Северсталь" (Череповец) (0+)

ТВЦ-КЛАССИКА
06.00 Настроение
08.15 Доктор И... (16+)
08.45 Х/ф "Приказано взять живым" (0+)
10.35 Короли эпизода. Борислав Брондуков (12+)
11.30, 14.30, 17.50, 22.00 События
11.50 "Она написала убийство" (12+)
13.35, 05.10 Мой герой (12+)
14.50 Город новостей
15.05, 03.40 Т/с "Мисс Марпл Агаты Кристи" (12+)
16.55 Советские мафии (16+)
18.10 Х/ф "Алтарь Тристана" (12+)
22.30 10 самых... Личные драмы актрис (16+)
23.05 Д/ф "Любовь на съемочной площадке" (12+)
00.00 События. 25-й час
00.30 Петровка, 38 (16+)
00.45 Красный проект (16+)
01.50 Хроники московского быта (12+)
02.35 90-е. Врачи-убийцы (16+)

ДОМАШНИЙ-ВИЗАВИ
06.30, 06.25 6 кадров (16+)
06.50, 05.35 По делам несовершеннолетних (16+)
08.55 Давай разведемся! (16+)
10.00, 04.00 Тест на отцовство (16+)
12.10, 03.15 "Реальная мистика" (16+)
13.10, 02.25 "Понять. Простить" (16+)
14.15, 01.55 Д/с "Порча" (16+)
14.45 Х/ф "Случайных встреч не бывает" (16+)
19.00 Х/ф "Добро пожаловать на Канары" (16+)
23.15 Женский доктор (16+)

РЕН-ТВ
05.00 Военная тайна (16+)
06.00, 09.00 Док. проект (16+)
07.00 С бодрым утром! (16+)
08.30, 12.30, 16.30, 19.30, 23.00 Новости (16+)
11.00 Как устроен мир (16+)
12.00, 16.00, 19.00 112 (16+)
13.00, 23.30 Загадки человечества (16+)
14.00 Невероятно интересные истории (16+)
15.00 Неизвестная история (16+)
17.00, 03.10 Тайны Чапман (16+)
18.00, 02.25 Самые шокирующие гипотезы (16+)
20.00 Х/ф "Код доступа "Кейптаун" (18+)
22.15 Смотреть всем! (16+)
00.30 Х/ф "Змеиный полет" (16+)

СТС
06.00, 05.50 Ералаш (6+)
06.30 М/с (6+)
06.55 М/с (0+)
07.20, 17.35 Нагиев на карантине 16+
08.00, 19.00 Т/с "Сториз" (16+)
09.00 Х/ф "Индиана Джонс и Храм судьбы" (0+)
11.20 Уральские пельмени. (16+)
11.40 Т/с "Сеня-Федя" (16+)
13.45 Т/с "Кухня" (16+)
20.00 Х/ф "Одинокий рейнджер" (12+)
23.00 Х/ф "Дикий, дикий Вест" (12+)
01.00 Х/ф "Хроники Риддика. Черная дыра" (16+)
02.55 Х/ф "Квартирка Джо" (12+)

Пятница 14 августа

1 КАНАЛ

05.00, 09.20 Доброе утро
09.00, 12.00, 15.00 Новости
09.55, 03.10 Модный приговор (6+)
10.55 Жить здорово! (16+)
12.15 Время покажет (16+)
15.15, 03.55 Давай поженимся! (16+)
16.00, 04.35 Мужское / Женское (16+)
18.00 Вечерние новости
18.40 На самом деле (16+)
19.40 Поле чудес (16+)
21.00 Время
21.30 Международный музыкальный фестиваль "Жара" (12+)
23.25 Х/ф "Плывем, мужики" (16+)
01.10 Большие гонки (12+)

РОССИЯ-1

05.00, 09.30 Утро России
09.00, 14.30, 21.05 Вести. Местное время
09.55 О самом главном (12+)
11.00, 14.00, 17.00, 20.00 Вести
11.30 Судьба человека (12+)
12.40, 18.40 60 минут (16+)
14.55 Т/с "Тайны следствия" (12+)
17.15 Прямой эфир (16+)
21.20 Юморина (16+)
23.30 Х/ф "Цена любви" (12+)
03.10 Шоу Елены Степаненко (12+)

ГТРК "АЛАНИЯ"

"Алания" - канал "Россия-1"
05.07; 05.35; 07.07; 07.35 - Местное время. Вести-Ирыстон. Утро
06.07; 06.35; 08.07; 08.35 - Местное время. Вести-Алания. Утро
09.00 Утро России. Местное время
09.55 Канал "Россия 1"
14.30 Местное время. Вести-Алания
21.05 - Местное время. Вести-Алания
"Алания" - канал "Россия-24"
17.30 Россия 24. Местное время
18.00 Канал "Россия 24"

НТВ

05.05 Т/с "Мухтар. Новый след" (12+)
06.00 Утро. Самое лучшее (16+)
08.00, 10.00, 13.00, 16.00, 19.00 Сегодня
08.25, 10.25 Лесник. Своя земля(16+)
13.25 Обзор. Чрезвычайное происшествие (16+)
13.55 Т/с "Морские дьяволы. Смерч. Судьбы" (16+)
16.25 ДНК (16+)
17.25 Жди меня (12+)
18.20, 19.35 Т/с "Морские дьяволы. Рубежи Родины" (16+)
21.00 Т/с "Ментовские войны" (12+)
00.45 Квартирник НТВ у Маргулиса (16+)
02.40 Дело врачей (16+)

ПЯТЫЙ КАНАЛ

05.00, 09.00, 13.00 Известия (16+)
05.35, 06.20, 07.05, 08.00 Х/ф "Шеф. Новая жизнь" (16+)
09.25, 10.20, 11.25, 12.20, 13.25 Х/ф "Литейный, 4" (16+)
13.45, 14.40, 15.30, 16.30, 17.25, 18.25 Х/ф "Пятницкий" (16+)
19.20, 20.10, 21.00, 21.50, 22.30, 23.20, 00.10, 00.50 След 16+
01.35, 02.10, 02.35, 03.00, 03.25, 03.55, 04.25, 04.50 Т/с "Детективы" (16+)

КУЛЬТУРА

06.30 Письма из провинции (12+)
07.00 Легенды мирового кино (12+)
07.30 Д/ф "Испания. Теруэль" (12+)
08.00 Х/ф "Ошибка инженера Кочина" (0+)
10.00, 19.30 Новости культуры (12+)
10.15 Д/ф "Генерал Рощин, муж Маргариты" (12+)
11.10, 20.50 Абсолютный слух (12+)
11.55 Д/ф "Мальта" (12+)
12.20 Academia (12+)
13.10, 00.20 Молодежные симфонические оркестры Европы (12+)
14.40 Спектакль "Метаморфозы" (12+)
17.40 Ближний круг (12+)
18.35 Красивая планета (12+)
18.50 Острова (12+)
19.45, 01.55 Искатели (12+)
20.35 Спокойной ночи, малыши! (0+)
21.35 Монолог в 4-х частях (12+)
22.05 Х/ф "Несколько дней из жизни И.И.Обломова" (12+)
02.40 Мультфильмы для взрослых (18+)

МАТЧ-ТВ

06.00, 08.55, 11.50, 16.20, 21.00 Новости
06.05, 18.05, 00.00 Все на Матч! Прямой эфир. Аналитика. Интервью. Эксперты
09.00 Футбол. Лига чемпионов. "Финал 8-ми". 1/4 финала. "Лейпциг" (Германия) - "Атлетико" (Испания). Трансляция из Португалии (0+)
11.00 "Самый умный". Специальный репортаж (12+)
11.20 Команда мечты (12+)
11.55 Формула-1. Гран-при Испании. Свободная практика. Прямая трансляция
13.30 Футбол. Тинькофф Российская Премьер-лига. Обзор тура (0+)
14.30 Шахматы. Онлайн-тур Магнуса Карлсена. "Grand Final" (0+)
15.00 Профессиональный бокс. Алексей Папин против Исмаила Силлаха. Эдуард Трояновский против Карлоса Мануэля Портильо. Трансляция из Москвы (16+)
16.25 Гандбол. Мужчины. Международный турнир "Кубок ЦСКА". Мужчины. 1/2 финала. Прямая трансляция из Москвы
18.55 Футбол. Тинькофф Российская Премьер-лига. "Сочи" - "Химки" (Московская область). Прямая трансляция
21.05 Все на футбол! (12+)
21.50 Футбол. Лига чемпионов. "Финал 8-ми". 1/4 финала. Прямая трансляция из Португалии
00.40 Точная ставка (16+)
01.00 Автоспорт. Российская Дрифт серия Гран-при. Трансляция из Нижнего Новгорода (0+)
02.00 Гандбол. Мужчины. Международный турнир "Кубок ЦСКА". Мужчины. 1/2 финала. Трансляция из Москвы (0+)
03.45 Хоккей. XXIX Мемориал Ромазана. "Амур" (Хабаровск) - "Сибирь" (Новосибирская область) (0+)

ТВЦ-КЛАССИКА

06.00 Настроение
08.10 10 самых... Личные драмы актрис (16+)
08.40 Х/ф "Кем мы не станем" (16+)
10.40 Д/ф "Вера Глаголева. Ушедшая в небеса" (12+)
11.30, 14.30, 22.00 События
11.50 Она написала убийство (12+)
13.35 Мой герой (12+)
14.50 Город новостей
15.05 "Преступления страсти" (16+)
16.10 Х/ф "С небес на землю" (12+)
19.55 Х/ф "Роза и чертополох"(12+)
22.30 Т/с "Каменская" (16+)
00.35 Д/ф "Михаил Козаков. Почти семейная драма" (12+)
01.15 Д/ф "Любовь на съемочной площадке" (12+)
01.55 Петровка, 38 (16+)
02.10 Х/ф "Все еще будет" (12+)
05.30 Д/ф "Она не стала королевой" (12+)

ДОМАШНИЙ-ВИЗАВИ

06.30, 06.20 6 кадров (16+)
06.40, 04.40 По делам несовершеннолетних (16+)
08.45 Давай разведемся! (16+)
09.55, 03.00 Тест на отцовство (16+)
12.05, 02.05 Реальная мистика (16+)
13.20, 01.35 Понять. Простить (16+)
14.25, 01.10 Д/с "Порча" (16+)
14.55 Х/ф "Добро пожаловать на Канары" (16+)
19.00 Х/ф "Полюби меня такой" (16+)
23.15 Х/ф "Долгожданная любовь" (12+)

РЕН-ТВ

05.00 Военная тайна (16+)
06.00, 09.00, 15.00 Документальный проект (16+)
07.00 С бодрым утром! (16+)
08.30, 12.30, 16.30, 19.30 Новости (16+)
11.00 Как устроен мир (16+)
12.00, 16.00, 19.00 112 (16+)
13.00 Загадки человечества (16+)
14.00, 03.15 Невероятно интересные истории (16+)
17.00 Тайны Чапман (16+)
18.00 Самые шокирующие гипотезы (16+)
20.00 Документальный спецпроект (16+)
21.00 Х/ф "Ковбои против пришельцев" (16+)
23.30 Х/ф "Ловец снов" (16+)
02.00 Х/ф "Нулевой пациент" (16+)

СТС

06.00, 05.45 Ералаш (6+)
06.30 М/с "Босс-молокосос. Снова в деле" (6+)
06.55 М/с "Приключения Вуди и его друзей" (0+)
07.15 Т/с "Нагиев на карантине" (16+)
08.00 Т/с "Сториз" (16+)
09.00 Х/ф "Дикий, дикий Вест" (12+)
11.05 Х/ф "Одинокий рейнджер" (12+)
14.00 Уральские пельмени. СмехBook (16+)
14.45 Шоу "Уральских пельменей" (16+)
21.00 Х/ф "(не)Идеальный мужчина" (12+)
22.50 Х/ф "Напряги извилины" (16+)
01.00 Х/ф "Судья" (16+)
03.25 Х/ф "Игры разума" (12+)
05.30 М/ф "Сказка о попе и о работнике его Балде" (0+)

Суббота 15 августа

1 КАНАЛ

06.00 Доброе утро. Суббота
09.45 Слово пастыря (0+)
10.00, 12.00 Новости
10.20 Виктор Цой. Группа крови (16+)
11.20, 12.20 Видели видео? (6+)
14.00 На дачу! (6+)
15.10 Т/с "А у нас во дворе..." (12+)
17.10 Кто хочет стать миллионером? (16+)
18.00 К 75-летию Екатерины Васильевой. "Сегодня вечером" (16+)
19.50, 21.20 30 лет спустя. Вечер памяти Виктора Цоя (12+)
21.00 Время
01.00 Х/ф "Вид на жительство" (0+)
02.40 Наедине со всеми (16+)

РОССИЯ-1

05.00 Утро России. Суббота (12+)
08.00 Вести. Местное время
08.20 Местное время. Суббота
08.35 По секрету всему свету (12+)
09.00 Всероссийский потребительский проект "Тест" (12+)
09.25 Пятеро на одного (12+)
10.10 Сто к одному (12+)
11.00, 20.00 Вести
11.30 100ЯНОВ (12+)
12.30 Доктор Мясников (12+)
13.40 Х/ф "Запах лаванды" (12+)
18.00 Привет, Андрей! (12+)
21.00 Х/ф "Там, где нас нет" (12+)
01.20 Х/ф "Отпечаток любви" (12+)

ГТРК "АЛАНИЯ"

"Алания" - канал "Россия-1"
08.00 Вести. Местное время
08.15 Канал "Россия 1"
08.20 Местное время. Суббота
08.35 Канал "Россия 1"
"Алания" - канал "Россия-24"
21.00 Россия 24. Местное время
21.30 Канал "Россия 24"

НТВ

05.20 Х/ф "Пляж" (12+)
08.00, 10.00, 16.00, 19.00 Сегодня
08.20 Готовим с А.Зиминым (0+)
08.45 Кто в доме хозяин? (12+)
09.25 Едим дома (0+)
10.20 Главная дорога (16+)
11.00 Живая еда с Сергеем Малоземовым (12+)
12.00 Квартирный вопрос (0+)
13.00 НашПотребНадзор (16+)
14.10 Поедем, поедим! (0+)
15.00 Своя игра (0+)
16.20 Следствие вели... (16+)
19.25 Секрет на миллион (16+)
21.20 Х/ф "Чтобы увидеть радугу, нужно пережить дождь" (16+)
01.15 Х/ф "Сирота Казанская" (6+)
02.30 Дело врачей (16+)

ПЯТЫЙ КАНАЛ

05.00, 05.20, 05.50, 06.25, 06.50, 07.15 Т/с "Детективы" (16+)
07.55 Х/ф "Укрощение строптивого" (12+)
10.00, 10.50, 12.25 Х/ф "Свои-2" (16+)
11.40 Х/ф "Свои-2". По"След" (16+)
13.20, 14.10, 14.55, 15.45, 16.35, 17.20, 18.10, 19.00, 19.40, 20.25, 21.15, 22.00, 22.50, 23.30, 00.15 Т/с "След" (16+)
01.00 Светская хроника (16+)

КУЛЬТУРА

06.30 Библейский сюжет (12+)
07.00 М/ф "Тараканище". "Королева Зубная щетка". "Чиполлино" (12+)
08.20 Х/ф "Две сестры" (16+)
09.25 Обыкновенный концерт с Эдуардом Эфировым (12+)
09.50 Передвижники. Станислав Жуковский (12+)
10.20 Х/ф "Несколько дней из жизни И.И.Обломова" (12+)
12.35, 00.50 Д/ф "Дикие Анды" (12+)
13.30 Д/с "Эффект бабочки" (12+)
14.00, 18.00 Линия жизни (12+)
14.50 Х/ф "Цыган" (0+)
16.10 Д/с "Забытое ремесло" (12+)
16.25 Д/с "Предки наших предков" (12+)
17.10 Д/ф "Мой Шостакович" (12+)
18.55 Х/ф "Визит дамы" (0+)
21.15 Д/с "Мифы и монстры" (12+)
22.05 Х/ф "Нью-Йорк, Нью-Йорк" (12+)
01.40 Искатели (12+)
02.30 Мультфильмы для взрослых (18+)

МАТЧ-ТВ

06.00 Команда мечты (12+)
06.30 "Драмы большого спорта" (16+)
07.00, 12.10, 17.00, 00.00 Все на Матч! Прямой эфир. Аналитика. Интервью. Эксперты
09.00 Футбол. Лига чемпионов. "Финал 8-ми". 1/4 финала. Трансляция из Португалии (0+)
11.00 "Самый умный". Специальный репортаж (12+)
11.20 Формула-3. Гран-при Испании. Гонка 1. Прямая трансляция
12.55 Формула-1. Гран-при Испании. Свободная практика. Прямая трансляция
14.05, 15.50, 18.20, 21.00 Новости
14.10 Гандбол. Мужчины. Международный турнир "Кубок ЦСКА". Мужчины. Финал. Прямая трансляция из Москвы
15.55 Формула-1. Гран-при Испании. Квалификация. Прямая трансляция
17.40 Профессиональный бокс. Денис Лебедев против Виктора Эмилио Рамиреса. Дмитрий Кудряшов против Жулио Сезара дос Сантоса. Трансляция из Москвы (16+)
18.25 Футбол. Тинькофф Российская Премьер-лига. "Локомотив" (Москва) - "Краснодар". Прямая трансляция
21.05 Все на футбол! (12+)
21.50 Футбол. Лига чемпионов. "Финал 8-ми". 1/4 финала. Прямая трансляция из Португалии
00.30 Профессиональный бокс. Руслан Файфер против Алексея Папина. Харитон Агрба против Сослана Тедеева. Прямая трансляция из Сочи
02.00 Гандбол. Мужчины. Международный турнир "Кубок ЦСКА". Мужчины. Матч за 3-е место. Трансляция из Москвы (0+)
03.40 Автоспорт. Российская серия кольцевых гонок. "Казань Ринг" (0+)

ТВЦ-КЛАССИКА

06.25 Х/ф "Вам и не снилось..." (0+)
07.55 Православная энциклопедия (6+)
08.20 Полезная покупка (16+)
08.30 Д/ф "Людмила Хитяева. Командую парадом я!" (12+)
09.20, 11.45 Х/ф "Колье Шарлотты" (0+)
11.30, 14.30, 22.00 События
13.55, 14.45 Х/ф "Сорок розовых кустов" (12+)
18.05 Х/ф "Арена для убийства" (12+)
22.15 Хроники московского быта (12+)
23.05 Приговор (16+)
23.50 Прощание. Никита Хрущев (16+)
00.30 Д/ф "Война на уничтожение" (16+)
01.10, 01.50, 02.30, 03.10 Советские мафии (16+)
03.50 Обложка (16+)
04.20 Х/ф "Роза и чертополох" (12+)

ДОМАШНИЙ-ВИЗАВИ

06.30, 06.20 6 кадров (16+)
06.45 Д/ф "Звезды говорят" (16+)
07.45 Х/ф "Благословите женщину" (12+)
10.15, 01.10 Х/ф "Двойная жизнь" (12+)
19.00 Х/ф "Великолепный век" (16+)
23.05 Х/ф "Бумажные цветы" (16+)
04.40 Д/с "Знать будущее. Жизнь после ванги" (16+)

РЕН-ТВ

05.00 Невероятно интересные истории (16+)
07.20 Х/ф "Излом времени" (6+)
09.15 Минтранс (16+)
10.15 Самая полезная программа (16+)
11.15 Военная тайна (16+)
15.20, 22.00 Документальный спецпроект (16+)
17.15 Х/ф "Крепкий орешек" (16+)
19.40 Х/ф "Крепкий орешек-2" (16+)
23.00 Последний концерт группы "КИНО" (16+)
00.00 Х/ф "Асса" (16+)
02.50 Тайны Чапман (16+)

СТС

06.00, 05.45 Ералаш (6+)
06.20 М/с "Приключения Вуди и его друзей" (0+)
06.35 М/с "Тролли. Праздник продолжается!" (6+)
07.00 М/с "Три кота" (0+)
07.30 М/с "Том и Джерри" (0+)
08.00 М/с "Лекс и Плу. Космические таксисты" (6+)
08.25 Шоу "Уральских пельменей" (16+)
09.00 ПроСто кухня (12+)
10.00 М/ф "Дом-монстр" (12+)
11.45 Х/ф "Няня" (0+)
13.45 Х/ф "(не)Идеальный мужчина" (12+)
15.30 М/ф "Волшебный парк Джун" (6+)
17.10 М/ф "Angry birds в кино" (6+)
19.05 М/ф "Angry birds-2 в кино" (6+)
21.00 Х/ф "Тайна дома с часами" (12+)
23.05 Х/ф "Небоскреб" (16+)
01.00 Х/ф "Ничего хорошего в отеле "Эль Рояль" (18+)
03.30 Х/ф "Напряги извилины" (16+)
05.10 М/ф "На задней парте" (0+)

Воскресенье 16 августа

1 КАНАЛ

05.30, 06.10 Россия от края до края (12+)
06.00, 10.00, 12.00 Новости
06.25 Моя мама готовит лучше! (0+)
07.25 Т/с "Тонкий лед" (16+)
09.20 Непутевые заметки (12+)
10.20 Жизнь других (12+)
11.15, 12.20 Видели видео? (6+)
14.00 На дачу! (6+)
15.10 Т/с "А у нас во дворе..." (12+)
17.15 Русский ниндзя (12+)
19.15 Три аккорда (16+)
21.00 Время
21.30 Т/с "Налет" (18+)
23.30 КВН (16+)
01.00 Большие гонки (12+)
02.25 Наедине со всеми (16+)
03.05 Модный приговор (6+)

РОССИЯ-1

04.30 Х/ф "Маша" (12+)
06.00 Х/ф "Оазис любви" (16+)
08.00 Местное время. Воскресенье
08.35 Устами младенца (12+)
09.20 Когда все дома с Тимуром Кизяковым (12+)
10.10 Сто к одному (12+)
11.00, 20.00 Вести
11.30 Т/с "Чужая жизнь" (16+)
21.45 Воскресный вечер с Владимиром Соловьевым (12+)
23.45 Курск. Десять дней, которые потрясли мир (12+)
00.55 Х/ф "Испытание верностью" (16+)

ГТРК "АЛАНИЯ"

"Алания" - канал "Россия-1"
08.00 Местное время. Воскресенье
08.35 Канал "Россия 1"
"Алания" - канал "Россия-24"
13.00 Россия 24. Местное время
14.00 Канал "Россия 24"

НТВ

05.20 Х/ф "Пляж" (12+)
08.00, 10.00, 16.00, 19.00 Сегодня
08.20 У нас выигрывают! (12+)
10.20 Первая передача (16+)
11.00 Чудо техники (12+)
11.50 Дачный ответ (0+)
13.00 НашПотребНадзор (16+)
14.00 Однажды... (16+)
15.00 Своя игра (0+)
16.20 Следствие вели... (16+)
19.25 Ты не поверишь! (16+)
20.15 Звезды сошлись (16+)
21.45 Основано на реальных событиях (16+)
00.55 Х/ф "Дикари" (16+)
03.00 Дело врачей (16+)

ПЯТЫЙ КАНАЛ

05.00 Светская хроника (16+)
08.00, 08.55, 09.55, 10.50, 23.25, 00.25, 01.20, 02.10 Х/ф "Стреляющие горы" (16+)
11.45, 12.50, 13.55, 14.45, 15.45, 16.40, 17.30, 18.30 Х/ф "Улицы разбитых фонарей-7" (16+)
19.25, 20.30, 21.30, 22.30 "Улицы разбитых фонарей-8" (16+)
02.55 Х/ф "Укрощение строптивого" (12+)

КУЛЬТУРА

06.30 М/ф "В порту". "Катерок". "Пес в сапогах" (12+)
07.20 Х/ф "Визит дамы" (0+)
09.45 Обыкновенный концерт с Эдуардом Эфировым (12+)
10.10 Х/ф "Нью-Йорк, Нью-Йорк" (12+)
12.50, 02.15 Диалоги о животных (12+)
13.30 Д/с "Эффект бабочки" (12+)
14.00 Дом ученых (12+)
14.30 Х/ф "Кто убил кота?" (12+)
16.25 По следам тайны (12+)
17.10 "Век Арама Хачатуряна" (12+)
17.50 Пешком... (12+)
18.20 Муслим Магомаев. "Незабываемые мелодии". Концерт в ГЦКЗ "Россия" (12+)
19.05 Х/ф "Красавец-мужчина" (0+)
21.15 Д/с "Мифы и монстры" (12+)
22.00 Опера "Идоменей, царь Критский" (12+)
01.10 Х/ф "Две сестры" (16+)

МАТЧ-ТВ

06.00 Команда мечты (12+)
06.30 Д/ф "Драмы большого спорта" (16+)
07.00, 11.30, 15.05, 00.00 Все на Матч! Прямой эфир. Аналитика. Интервью. Эксперты
08.40 Футбол. Лига чемпионов. "Финал 8-ми". 1/4 финала. Трансляция из Португалии (0+)
10.40 Формула-3. Гран-при Испании. Гонка 2. Прямая трансляция
12.00, 15.55, 21.00 Новости
12.05 Формула-2. Гран-при Испании. Гонка 2. Прямая трансляция
13.05 Смешанные единоборства. Bellator & Rizin. Федор Емельяненко против Куинтона Джексона. Трансляция из Японии (16+)
14.35 Шахматы. Онлайн-тур Магнуса Карлсена. "Grand Final" (0+)
16.00 Формула-1. Гран-при Испании. Прямая трансляция
18.05 После футбола с Георгием Черданцевым (12+)
19.35 Футбол. Обзор Лиги Европы. 1/4 финала (0+)
21.05 Все на футбол! (12+)
21.50 Футбол. Лига Европы. "Финал 8-ми". 1/2 финала. Прямая трансляция из Германии
00.45 Формула-1. Гран-при Испании (0+)
03.00 Формула-2. Гран-при Испании. Гонка 2 (0+)
04.10 Профессиональный бокс. Руслан Файфер против Алексея Папина. Арслан Яллыев против Андрея Князева. Трансляция из Сочи (16+)

ТВЦ-КЛАССИКА

05.55 Х/ф "Приказано взять живым" (0+)
07.20 Фактор жизни (12+)
07.45 Полезная покупка (16+)
08.10 Ералаш (6+)
08.25 Х/ф "Воспитание и выгул собак и мужчин" (12+)
10.25 Д/ф "Игорь Старыгин. Последняя дуэль" (12+)
11.30, 14.30, 23.10 События
11.45 Х/ф "Сумка инкассатора" (0+)
13.40 Смех с доставкой на дом (12+)
14.45 Хроники московского быта (12+)
15.35 Прощание. Дмитрий Марьянов (16+)
16.30 Мужчины Жанны Фриске (16+)
17.20 Х/ф "Двенадцать чудес" (12+)
19.30 Х/ф "Женщина без чувства юмора" (12+)
23.25 Х/ф "Крутой" (16+)
00.55 Петровка, 38 (16+)
01.05 Х/ф "Контрибуция" (12+)
03.45 Х/ф "Кем мы не станем" (16+)
05.20 Д/ф "Вера Глаголева. Ушедшая в небеса" (12+)

ДОМАШНИЙ-ВИЗАВИ

06.30 6 кадров (16+)
07.25 Х/ф "Вечера на хуторе близ Диканьки" (0+)
08.50 Пять ужинов (16+)
09.05 Х/ф "Не могу сказать "Прощай" (12+)
11.00 Х/ф "Полюби меня такой" (16+)
15.05, 19.00 Х/ф "Великолепный век" (16+)
23.00 Х/ф "Две истории о любви" (16+)
01.05 Х/ф "Двойная жизнь" (12+)
04.35 Х/ф "Благословите женщину" (12+)

РЕН-ТВ

05.00 Тайны Чапман (16+)
07.55 Х/ф "Шальная карта" (18+)
09.35 Х/ф "Ковбои против пришельцев" (16+)
12.00 Х/ф "Крепкий орешек" (16+)
14.40 Х/ф "Крепкий орешек-2" (16+)
17.00 Х/ф "Крепкий орешек-3" (16+)
19.30 Х/ф "Крепкий орешек-4.0" (16+)
22.05 Х/ф "Крепкий орешек" (16+)
00.00 Байк-шоу "Крах Вавилона" (16+)
01.30 Военная тайна (16+)
04.45 Территория заблуждений (16+)

СТС

06.00, 05.50 Ералаш (6+)
06.20 М/с "Приключения Вуди и его друзей" (0+)
06.35 М/с "Тролли. Праздник продолжается!" (6+)
07.00 М/с "Три кота" (0+)
07.30 М/с "Царевны" (0+)
07.50, 10.05 Шоу "Уральских пельменей" (16+)
09.00 Рогов в деле (16+)
10.55 М/ф "Angry birds в кино" (6+)
12.45 М/ф "Angry birds-2 в кино" (6+)
14.40 Х/ф "Ночь в музее" (12+)
16.55 Х/ф "Ночь в музее-2" (12+)
19.00 Х/ф "Ночь в музее. Секрет гробницы" (6+)
21.00 Х/ф "Мэри Поппинс возвращается" (6+)
23.40 Х/ф "Няня" (0+)
01.30 Х/ф "Няня-2" (16+)
03.05 Х/ф "Няня-3. Приключения в раю" (12+)

ОСЕТИЯ - ИРИСТОН

ПОНЕДЕЛЬНИК 10 АВГУСТА

7:00 Дом культуры 12+
7:20 Дæ дзыхыл ма хæц 12+
8:25 Большое интервью 12+
9:15 Д/ф "Спасибо докторам" 12+
10:00 Новости 12+
10:20 Дело мастера 12+
10:30 Фильм-концерт "Мелодии Осетии" 12+
10:55 Адæмы сфæлдыстад 12+
11:20 Æртхурон 12+
11:50 Подробнее 12+
12:10 Прокачка 12+
12:30 Истории из жизни 12+
13:00 Хабæрттæ 12+
13:20 Цы сусæг кæныс 12+
14:30 Д/ф "Человек с земли" 12+
15:30 По-факту 12+
16:00 Новости 12+
16:20 Фарны хабæрттæ (повтор) 12+
17:30 Важный вопрос 12+
18:05 Профессия для души 12+
19:00 Вечерняя смена 12+
20:00 Новости 12+
20:45 Подвальник 12+
21:45 Х/ф "Кольцо старого шейха" 12+
23:15 Чемпион-практик 12+
23:45 Новости (повтор) 12+
0:25 Вечерняя смена (повтор) 12+
1:20 Фæзминаг кæстæртæ 12+
1:50 Статус-тренер 12+
2:10 Х/ф "В горах реки бурные" 12+
3:40 История в кадре 12+
4:05 Х/ф "Новоселье в будний день" 12+
5:20 Гвардия 12+

ВТОРНИК 11 АВГУСТА

7:00 Д/ф "Осетинская свадьба" 12+
7:45 Дæ дзыхыл ма хæц 12+
8:40 Мидис 12+
9:00 Точка отсчета 12+
9:35 Фæзминаг кæстæртæ 12+
10:00 Новости 12+
10:20 Связи 12+
11:15 Касаев. Диалоги 12+
12:05 Важный вопрос 12+
12:40 Знать 12+
13:00 Хабæрттæ 12+
13:20 Медикум 12+
14:15 Хæзнагæс 12+
15:05 Истории из жизни 12+
15:25 Музыкæ 12+
16:00 Новости 12+
16:20 Георгиевская лента 12+
17:10 Д/ф "Куртат" 12+
17:30 Мой бизнес 12+
18:05 Д/ф "В горах Осетии" 12+
18:15 Х/ф "Сюрприз" 12+
19:00 Изæры рад 12+
20:00 Новости 12+
20:45 Вокзал для двоих 12+
21:45 Х/ф "Пишите письма" 12+
23:10 Д/ф "Аланы в Таврике" 12+
23:55 Новости (повтор) 12+
0:35 Вечерняя смена (повтор) 12+
1:30 Д/ф "Весь мир-мой храм" 16+
2:25 Уæлахизы уалдзæг 12+
2:50 Добрые люди 12+
3:30 Д/ф "Актеры Осетии" 12+
3:40 Большое интервью 12+
4:45 Д/ф "Коста Хетагуров. Завещание" 12+

СРЕДА 12 АВГУСТА

7:00 Д/ф "Настоящие" 12+
7:45 Д/ф "Песня дерева" 12+
7:55 Дæ дзыхыл ма хæц 12+
8:50 Д/ф "Пусть грянет музыка" 12+
10:00 Новости 12+
10:20 Гвардия 12+
11:05 В своем кругу 12+
13:00 Хабæрттæ 12+
13:20 Æндæхтæ 12+
14:30 Вокзал для двоих 12+
15:30 Мой бизнес 12+
16:00 Новости 12+
16:20 Фæрдгуытæ 12+
16:35 Д/ф "Легенда Арктики" 12+
17:25 Разагъды лæгтæ 12+
18:00 Новости ЮОГУ 12+
18:35 Статус-тренер 12+
19:00 Вечерняя смена 12+
20:00 Новости 12+
20:45 Профессия для души 12+
21:25 Большое интервью 12+
22:20 Х/ф "Диалог" 12+
23:00 Д/ф "Портрет без багета" 12+
23:20 Дф "Осетинки" 12+
23:50 Новости (повтор) 12+
0:30 Вечерняя смена 12+
1:30 Д/ф "Расул Гамзатов. Моя дорога" 12+
2:45 Х/ф "Канатоходец" 12+
3:50 Д/ф "Ногир" 12+
5:15 Х/ф "Долг" 12+

ЧЕТВЕРГ 13 АВГУСТА

7:00 Х/ф "Прощайте, коза и велосипед" 12+
7:50 Д/ф Возвращение к истоку 12+
8:30 Дæ дзыхыл ма хæц 12+
9:30 Музыкæ 12+
10:00 Новости 12+
10:20 Æртхурон 12+
10:40 Большое интервью 12+
11:50 Фыдæлты уæзæгмæ 12+
12:15 Новости ЮОГУ (повтор) 12+
13:00 Хабæрттæ 12+
13:20 Артист 12+
13:50 Бинонтæ 12+
14:25 Знать 12+
14:40 Д/ф "Город мертвых" 12+
15:00 Фильм-концерт "Фандыр" 12+
15:30 Д/ф "Дары Терека" 12+
16:00 Новости 12+
16:20 Профессия для души 12+
16:50 Æргомæй 12+
17:10 Большие осетины 12+
17:55 Д/ф "Мой синий город" 12+
18:15 Имена 12+
19:00 Изæры рад 12+
20:00 Новости 12+
20:45 Неудобная студия 12+
21:40 Д/ф "Альбина" 12+
22:10 Д/ф "Китай. Аланский след" 12+
23:20 Х/ф "Дорога" 12+
0:15 Новости (повтор) 12+
0:55 Вечерняя смена (повтор) 12+
1:50 Бæр-бæр-ис 12+
2:40 Х/ф "Возвращение Урузмага" 12+
3:50 Д/ф "Коста Хетагуров" 12+
4:15 Фильм-концерт "Алан" 12+
4:55 Д/ф "Феликс Алборов. Мелодия жизни" 12+

ПЯТНИЦА 14 АВГУСТА

7:00 Артист 12+
7:25 Бæр-бæр-ис 12+
8:05 Дæ дзыхыл ма хæц 12+
9:10 Движение вверх 12+
9:40 Дело мастера 12+
10:00 Новости 12+
10:20 Цæразонтæ 12+
10:40 Æртхурон 12+
11:05 Адæмы сфæлдыстад 12+
11:25 Профессия для души 12+
12:05 Фæрдгуытæ 12+
12:25 Фотовек 12+
13:00 Хабæрттæ 12+
13:20 Неудобная студия 12+
14:15 Кæрдæг 12+
14:35 Бинонтæ 12+
15:00 Дуг. Цаутæ. Адæм 12+
16:00 Новости 12+
16:20 Полотно 12+
16:50 Мидис 12+
17:15 Х/ф "Волшебная папаха" 12+
18:35 Аудæг 12+
19:00 Изæры рад 12+
20:00 Новости 12+
20:45 Фотовек 12+
21:00 Время Акима 12+
22:10 Х/ф "Семейная драма" 12+
23:05 Дуг. Цаутæ. Адæм (Повтор) 12+
0:10 Новости (повтор) 12+
0:50 Вечерняя смена (повтор) 12+
1:50 Д/ф "За кулисами сердца" 12+
2:45 Кæстæр-хистæр 12+
3:35 Цы сусæг кæныс 12+
4:40 Путешествие с Iron-Niva 12+
5:15 Медикум 12+

СУББОТА 15 АВГУСТА

7:00 Истории из жизни 12+
7:40 Улица 12+
8:10 Цæразонтæ 12+
8:20 М/ф "Машæ æмæ Арс" 0+
8:50 М/ф "Бæппу æмæ Карлсон" 0+
9:10 Не взаг - сæ хæзна 12+
9:30 Д/ф "Посланница небес" 12+
10:05 Д/ф "Владимир Туганов. Остаться независимым" 12+
11:00 Время Акима 12+
12:10 Важный вопрос 12+
12:45 Новости ЮОГУ 12+
13:20 Вокзал для двоих 12+
14:20 Д/ф "Зубровед" 12+
14:55 Д/ф "Алантæ фыдыбæстæмæ фæндаг" 12+
15:50 Æрмадз 12+
16:05 Профессия для души 12+
16:30 Х/ф "Рустам и Сухраб" 12+
18:20 В своем кругу 12+
19:25 Бинонтæ 12+
20:00 Новости 12+
20:45 Д/ф "Медики" 12+
21:45 Цы сусæг кæныс 12+
22:50 Х/ф "Сбереги башню" 12+
0:20 Новости (повтор) 12+
1:00 Концерт "Оркестр национальных инструментов" 12+
2:40 Д/ф "Кайсын Кулиев" 12+
3:10 Х/ф "Туннель" 12+
3:40 Тропами Алании 12+
4:05 Д/ф "Маленький джигит" 12+
4:35 Имена 12+
5:00 Д/ф "Портрет без багета" 12+
5:25 Х/ф "ТЕМУР-АЛСАК" 12+

ВОСКРЕСЕНЬЕ 16 АВГУСТА

7:00 Д/ф "Светлана Адырхаева" 12+
8:00 Д/ф "Путешествие на Афон" 12+
8:50 Цæразонтæ 12+
9:05 М/ф "Машæ æмæ Арс" 0+
9:30 М/ф "Карлсон æрбаздæхт" 0+
9:50 Д/ф "Венгерская Алания" 12+
11:20 Неудобная студия 12+
12:15 Мой бизнес 12+
12:50 Æргомæй 12+
13:25 В своем кругу 12+
14:55 Большое интервью 12+
15:35 Фæрдгуытæ 12+
15:45 Цы сусæг кæныс 12+
16:55 Х/ф "Чегери" 12+
18:25 Фотовек 12+
18:45 Фарны хабæрттæ 12+
20:00 Новости. Итоги 12+
21:05 Х/ф "Ах, любовь" 12+
22:20 Д/ф "Изобретатель-сын мыслителя" 12+
23:05 Тропами алании 12+
23:40 Новости (повтор) 12+
0:20 Д/ф "Русская горянка" 12+
1:20 Х/ф "Дезертир" 12+
2:30 Д/ф "Вероника Дударова" 12+
3:20 Х/ф "Аршин Мал Алан" 12+
4:55 Къостайы номыл 12+
5:3 5 Адæмы сфæлдыстад 12+

Объявления * Реклама * Сообщения

Принимаем заказы

АО «Осетия-Полиграфсервис»

ТИПОГРАФИЯ

ОФСЕТНАЯ И ЦИФРОВАЯ ПЕЧАТЬ

Высокое качество по доступным ценам

• ГАЗЕТЫ • АФИШИ • ЛИСТОВКИ
• КНИГИ • БРОШЮРЫ • ЭТИКЕТКИ
• КАТАЛОГИ • ОТКРЫТКИ • НАКЛЕЙКИ
• ЖУРНАЛЫ • ВИЗИТКИ • ПЛАКАТЫ
• БЛАНКИ • ФЛАЕРА • КАЛЕНДАРИ

Адрес: пр. Коста 11, Дом печати
e-mail: osetia-poligrafservis@mail.ru
тел.: +7 (8672) 25-96-18
+7 (8672) 25-92-68

Formula 1
ОПТОВЫЕ ЦЕНЫ В РОЗНИЦУ
с. Камбилеевское, ул.Ю.Кучиева, 76
АВТОМАСЛА
FormulaF1
т. 8 928 493 89 96

РЕМОНТ газовых плит под выпечку осетинских пирогов. В наличии имеются новые газовые плиты.
ИМЕЮТСЯ для продажи стекло и запчасти на газовую плиту **«ГЕФЕСТ».**
Тел.: 8-960-402-21-10, 8-918-828-12-05 (Зураб).

ПРОКАТ автохолодильника на любые мероприятия.
Тел.: 8-960-402-21-10 Зураб.

ПЛАСТИКОВЫЕ ОКНА и ДВЕРИ

РЕМОНТ ОКОН и ДВЕРЕЙ
Тел.: 8-909-477-33-74, 8-928-497-31-87.

с. Камбилеевское, ул. Кучиева, 16.

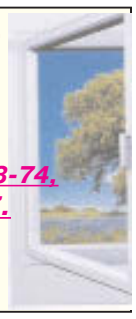

ORAS пластиковые окна и двери. Все цвета – от **2200 до 3400 руб.** Теплые алюминиевые двери и витражи от 10.000 р/м², арки.
Замер, установка, доставка - бесплатно.
Тел.: 8-928-644-10-10, 8-928-493-96-94.

ОТКАЧКА ям и туалетов.
Тел.:8-918-839-41-99.

УТЕРЯННЫЙ аттестат А №7891919 об основном общем образовании, выданный МБОУ «СОШ №1 им. Заслуженного учителя РВ А.Агаева с. Камбилеевское» в 2001 г. на имя **КУЛУМБЕКОВОЙ Залины Елакриевны,** считать недействительным

УТЕРЯННЫЙ аттестат Б №0203486 об основном общем образовании, выданный МБОУ «СОШ с. Майское» в 2000 г. на имя **БОРЗИЕВОЙ Марет Исаевны,** считать недействительным

ОТКАЧКА ям - 1800 руб.
Тел.:8-928-494-82-42.

ПРОДАЕТСЯ

✓дом в с. Октябрьском.
Тел.: 8-928-497-70-85.

✓дом в с. Камбилеевском.
Тел.: 8-960-725-15-15.

✓большой дом с евроремонтом, на з/участке - 10 соток - в с. Октябрьском, ул. Победы, 77. Рассмотрим варианты обмена на меньшую жилплощадь.
Тел.: 8-961-825-54-98.

✓дом в с. Сунжа.
Тел.: 8-928-495-43-77.

✓дом в с. Октябрьском с з/участком - 6 соток. Цена - при осмотре.
Тел.: 8-928-483-36-72, 8-928-857-48-35.

✓дом в с. Сунжа или **МЕНЯЮ** на 1-комнатную квартиру.
Тел.: 8-905-489-85-07.

✓дом в с. Сунжа.
Тел.: 8-989-132-03-01.

✓дом - 65 кв.м. - на з/участке - 40 соток - в с. Чермен. **Цена -** 1 млн 500 тыс. руб. **Торг.**
Тел.: 8-919-428-57-53 Эдуард.

✓1-комнатная квартира - 30 кв.м. - на 5 этаже в с. Октябрьском, ул. П.Тедеева, 123.
Тел.: 8-989-040-20-15.

✓**СРОЧНО** з/участок - 7 соток - в с. Ногир. Близко к городу. Без построек.
Цена - 500 тыс. руб. Торг.
Тел.: 8-989-039-04-94 Сергей.

✓з/участок - 15 соток - в с. Сунжа (р-н Святилища). Фундамент, вода, электричество.
Тел.: 8-919-422-86-06, 8-928-686-62-84.

✓административное здание заводоуправления «Аланхим» пл. более 720 кв.м. в с. Камбилеевском, ул. Ю.Кучиева, 15. Цена договорная;
- з/участки под жилое строительство.
Тел.: 8-928-495-96-85.

✓кирпич силикатный б/у - 3 руб./шт.
Тел.: 8-962-747-81-71.

✓запчасти «ВАЗ-21-06-07».
Тел.: 8-928-933-04-27.

✓свежий Алтайский мед 2020 г. (дягилевый с акацией) - 1 л - 900 руб., 3 л - 2500 руб. Доставка от 3 л по всей республике бесплатно.
Тел.: 8-963-378-97-77 Азамат.

✓бычок.
Тел.: 8-928-859-69-44.

✓стельная телка и две телки 7-месячные
Тел.: 8-918-832-87-00.

✓чеснок.
Тел.: 8-988-871-80-35.

✓арбузные клетки.
Тел.: 8-906-494-62-20.

РАЗНОЕ

✓**УСЛУГИ ЭЛЕКТРИКА.**
Тел.: 8-969-676-80-69.

✓**УСЛУГИ ЭЛЕКТРИКА.**
Тел.: 8-960-406-66-32.

✓**ПРОКАТ** холодильника на все виды мероприятий.
Тел.: 8-919-424-19-33.

✓**РЕМОНТ** стиральных машин с выездом на дом. Быстро, качественно.
Тел.: 8-989-039-17-24, 8-928-484-06-79, 8-918-837-94-93.

✓Полная **РЕСТАВРАЦИЯ** одеял и матрасов.
Тел.: 8-961-825-53-03, 8-989-747-92-03 Замира.

✓**ВОЗЬМУ** деньги под проценты.
Тел.: 8-928-487-86-31, 2-11-57.

✓**КОПАЕМ** огороды мотоблоком.
Тел.: 8-960-406-66-32 Алан.

✓**КУПЛЮ** дойных коров.
Тел.: 8-918-704-36-26.

✓**ТРЕБУЮТСЯ** работники по выбивке и сорке плитки в цех по производству по тротуарной плитки.
Тел.: 8-988-878-22-90, 8-918-825-08-80.

✓**КЛАДБИЩЕНСКИЕ** работы любой сложности.
Тел.: 8-928-855-09-06.

✓**КЛАДБИЩЕНСКИЕ** работы в сс.Октябрьское, Камбилеевское, Ир.
Тел.: 8-989-133-85-67.

ИЗВЕЩЕНИЕ
о предоставлении земельных участков в аренду

Администрация местного самоуправления муниципального образования Пригородный район принимает заявления о предоставлении земельных участков в аренду:

- з/у с КН 15:08:0050139:222 площадью 0,0633 га, из категории земель населенных пунктов, расположенный в РСО-А, Пригородный район, с. Октябрьское, ул. Победы, 78, с видом разрешенного использования - для строительства жилого дома и ведения личного подсобного хозяйства;
- з/у с КН 15:08:0050201:587 площадью 0,0702 га, из категории земель населенных пунктов, расположенный в РСО-А, Пригородный район, с. Октябрьское, ул. Епхиева, с видом разрешенного использования - для ведения личного подсобного хозяйства (приусадебные участки);
- з/у с КН 15:08:0050215:65 площадью 0,0550 га, из категории земель населенных пунктов, расположенный в РСО-А, Пригородный район, с. Октябрьское, ул. Джатиева, 31, с видом разрешенного использования - для ведения личного подсобного хозяйства;
- з/у с КН 15:08:0050144:44 площадью 0,1016 га, из категории земель населенных пунктов, расположенный в РСО-А, Пригородный район, с. Октябрьское, пер. Полевой, 2, с видом разрешенного использования - для ведения личного подсобного хозяйства;
- з/у с КН 15:08:0050142:208 площадью 0,1801 га, из категории земель населенных пунктов, расположенный в РСО-А, Пригородный район, с. Октябрьское, пер. Полевой, 1 "б", с видом разрешенного использования - для ведения личного подсобного хозяйства (приусадебные участки);
- з/у с КН 15:08:0160141:13 площадью 0,14 га, из категории земель населенных пунктов, расположенный в РСО-А, Пригородный район, с. Ир, ул. Гоголя, 12, с видом разрешенного использования - для ведения личного подсобного хозяйства;
- з/у с КН 15:08:0020203:105 площадью 0,15 га, из категории земель населенных пунктов, расположенный в РСО-А, Пригородный район, с. Сунжа, ул. Х.Мамсурова, 18, с видом разрешенного использования - личное подсобное хозяйство;

Граждане, крестьянские (фермерские) хозяйства, заинтересованные в предоставлении земельных участков для указанных целей, вправе подавать заявления о намерении участвовать в аукционе на право заключения договора аренды такого земельного участка. Прием заявлений и ознакомление со схемами расположения земельных участков, в соответствии с которыми предстоит образовать земельные участки (в случае, если земельный участок предстоит образовать), осуществляются в АМС МО Пригородный район РСО-А в течение 30 календарных дней со дня опубликования сообщения, ежедневно с **9.00** до **17.00 ч.**, по адресу: РСО-А, Пригородный район, с. Октябрьское, ул. П. Тедеева, 129, каб. 216, 315; заявления также могут направляться в электронной форме на электронный адрес АМС МО Пригородный район: **amsuprig@rso-a.ru,** тел.: **8 (86738) 2-15-46.**

Дата окончания публикации - 6 сентября 2020 года.

РЕДАКЦИЯ газеты принимает объявления, поздравления, рекламные блоки (кроме субботы и воскресенья) от частных лиц и трудовых коллективов с 10 до 16 часов.
Перерыв - с 13 до 14 часов.

БЛОКИ, ЦЕМЕНТ:
- бетонные - 18 руб.;
- перегородочные 12 см - 14 руб.;
- керамзитные - 28 руб.

Цемент М-500 ДО - 300 руб.
Тел.: 8-963-179-77-53, 8-919-421-12-14.

БАЛЬЗАМИРОВАНИЕ.
100% ГАРАНТИЯ. КРУГЛОСУТОЧНО. НЕДОРОГО. ПОЛНЫЙ КОМПЛЕКС УСЛУГ.
Тел.: 8-928-068-66-91, 8-918-822-06-53 (Тамара).

БАЛЬЗАМИРОВАНИЕ
24 часа. Женская бригада. Доставка ритуальных принадлежностей. Катафалк. Дудук. Оркестр. Перевозки по России и зарубежью. Все виды туалетных услуг. Палатки, повара.
Тел.: 8-928-927-38-03.
НЕДОРОГО *(ЭММА).*
Качество работы гарантируем.

БАЛЬЗАМИРОВАНИЕ
Круглосуточно. Обработка, доставка гроба, оркестр, дудук.
Тел.:8-928-068-20-71 (Рита).

БАЛЬЗАМИРОВАНИЕ
Круглосуточно. Обработка, купание, одевание, доставка гроба, оркестр, дудук.
Тел.: 8-918-702-36-90 (Лариса).

ФИДИУÆГ
Главный редактор ДЗЕБОЕВА Р.С.

УЧРЕДИТЕЛЬ: администрация местного самоуправления муниципального образования – Пригородный район, с. Октябрьское, ул. Павла Тедеева, 129.
Газета зарегистрирована 21 июня 2012 года в Управлении Федеральной службы по надзору в сфере связи, информационных технологий и массовых коммуникаций по РСО-Алания. Регистрационный номер ПИ №ТУ 15-00074.
АДРЕС РЕДАКЦИИ И ИЗДАТЕЛЯ: 363100, с. Камбилеевское Пригородного района Республики Северная Осетия-Алания, ул. Юрия Кучиева, 4.
Время подписания в печать 17 ч. Фактически в 16.15.

ТЕЛЕФОНЫ: гл.редактор - 2-17-52; зам. гл. редактора, ответ. секретарь - 2-10-03; отделы - 2-21-82; 2-31-52; бухгалтерия - 2-31-52, отдел рекламы и объявлений - 2-24-16; факс - 8(86738) 2-13-38.
Газета выходит 3 раза в неделю (вторник, четверг, суббота), 156 раз в год. Издается на осетинском и русском языках.
E-mail: fidiuag@mail.ru; fidiuag-g@rambler.ru.

За содержание материалов и рекламы ответственность несут авторы. Тираж 3119 экз. Заказ № 940. Индекс 362015. Печать офсетная. Типография: АО «Осетия-полиграфсервис», адрес типографии: РСО-А, г. Владикавказ, пр. Коста, 11.