РЦИ-Аланийы Горæтгæрон районы адæмон газет
Народная газета Пригородного района РСО-Алания

Фидиуæг
ГЛАШАТАЙ

ВЫХОДИТ с 1937 года. СУББОТА 23 мая 2020 г. №54 (12014). Цена - 10 руб.

24 мая - День славянской письменнойсти культуры

Глава Республики Северная Осетия-Алания Вячеслав БИТАРОВ

Уважаемые жители Северной Осетии!

Поздравляю вас с праздником - Днем славянской письменности и культуры!

Символично, что отмечаем его вслед за Днем осетинского языка и литературы, что свидетельствует об общности языкового пространства всех народов, проживающих в нашей многонациональной республике.

Мы общаемся, дружим, ходим друг к другу в гости, решаем проблемы, преодолеваем трудности. И помогает нам в этом общий русский язык общения, письменный вариант которого появился благодаря азбуке - кириллице, авторами которой стали легендарные братья Кирилл и Мефодий.

Мы всегда вместе, и богатейшие сокровища каждой нации и народности, составляющих понятие "многонациональная семья" Северной Осетии - наше общее достояние.

Язык, культура, духовное наследие, передаваемое прошлыми поколениями, - основа существования общества в настоящем и залог стабильного развития в будущем.

Поэтому нам одинаково дороги и русские сказки, и нартский эпос народов Кавказа, и греческие танцы, и грузинские песни, и украинские частушки. Это - наше общенациональное богатство, которым мы дорожим, гордимся и бережно храним.

День славянской письменности и культуры - хороший повод отдать дань великим достижениям прошлого, благодаря которым были созданы литературные шедевры, входящие сегодня в фонд мировой культуры.

Так, пусть этот праздник, знаменательный и важный для каждого, говорящего и читающего по-русски, подтвердит наше всемерное уважение к истории Отечества, к его главным духовным истокам, ставшим общей судьбой для всех народов России, для всех нас.

Здоровья, благополучия и удачи в делах вам, земляки!

Поздравление с праздником Ураза-байрам

Глава Республики Северная Осетия-Алания Вячеслав БИТАРОВ

Поздравляю всех мусульман Северной Осетии с окончанием священного месяца Рамадан и наступающим праздником Ураза-байрам!

В это не самое простое время особое значение приобретают высокодуховные события, объединяющие людей разной веры и помогающие им преодолевать любые трудности.

Праздник Ураза-байрам - один из главных и особо значимых в мусульманском календаре торжественных дат, он служит символом возрождения, духовного и нравственного обновления, учит милосердию, взаимопомощи и доброте.

Так важно быть рядом с теми, кому особенно трудно, поддержать нуждающихся в опеке и заботе, проявлять внимание к старшим и учить толерантности молодежь.

Мусульманская община нашей республики вносит весомый вклад в укрепление межнационального и межконфессионального согласия в регионе, сохранение мира и стабильности на всем Северной Кавказе.

Уверен: дни празднования Ураза-байрам будут наполнены самыми искренними молитвами с просьбами к высшим силам о благоденствии на нашей древней земле, здоровье своих сограждан разной веры и национальности, дальнейшем успешном развитии и процветании родной республики.

Так пусть преумножаются и бережно хранятся лучшие высокодуховные традиции нашего многонационального народа, помогающие представителям всех религиозных конфессий чувствовать себя единой, дружной семьей, которой по плечу решение самых сложных проблем.

С праздником Ураза-байрам, Северная Осетия! Здоровья и благополучия каждому, кто исповедует ислам, здоровья и благополучия всем жителям республики!

Глава Муниципального образования Пригородный район Алан ГАГЛОЕВ

Уважаемые мусульмане Пригородного района!

Ураза-байрам - один из крупнейших значимых праздников Ислама, завершающий священный месяц Рамадан.

В этот светлый праздник примите мои искренние поздравления и пожелания всего доброго, радостного и красивого!

Ураза-байрам - важный праздник, который сплачивает мусульман всей Земли.

Этот праздник несет в себе самые светлые чувства, возвращает к исконным и духовным ценностям, славит искренние побуждения и добрые дела!

Добро и милосердие - эти ценности близки и понятны мусульманам, проживающим в нашем районе.

Уважая традиции своих предков, следуя их заветам, вы стремитесь к духовному самосовершенствованию, помогаете нуждающимся, совершаете добрые дела.

Пусть Аллах услышит все ваши молитвы во благо народа, будет к вам благосклонен и пошлет благополучие в ваши дома!

Пусть воцарится мир в ваших семьях, а все родные и близкие будут здоровы!

Я желаю вам чистых мыслей, крепкой веры, взаимной любви, достойной жизни!

Мира, благополучия и любви всем! Процветайте и живите долго в полном здравии!

С Праздником!

25 мая - 25 лет со дня образования Парламента РСО-Алания

Глава Республики Северная Осетия-Алания Вячеслав БИТАРОВ

Уважаемые депутаты!

Поздравляю вас со знаменательным юбилеем - 25-летием со дня образования Парламента Республики Северная Осетия-Алания!

Приняв эстафету от Верховного Совета СОАССР, высший законодательный орган республики прошел славный исторический путь, став активным и действенным участником общественно-политической и социально-экономической жизни Северной Осетии.

В течение четверти века депутатский корпус республики всех шести созывов успешно решал и решает возложенные на него задачи по созданию прочной законодательной базы региона, способствующей укреплению его стабильности и дальнейшему позитивному развитию, добросовестно выполнял и выполняет миссию по правовой и социальной защите жителей Северной Осетии.

Хочу с гордостью отметить, что Парламент Северной Осетии за годы своего существования вписал достойный вклад в историю нашей республики, принял целый блок исключительно важных, нужных и необходимых законов, реализация которых оказала положительное влияние на уровень благосостояния населения региона.

Все, кому избиратели доверили право быть своим представителем в высшем законодательном органе республики, хорошо знают - работать здесь непросто, нужны жизненный и практический опыт, осознание личной ответственности за каждое принятое решение, за каждый выходящий из стен Парламента документ.

Сегодняшний состав депутатского корпуса Северной Осетии продолжает накопленные предшественниками традиции и вместе с исполнительной властью делает все от них зависящее, чтобы каждый житель республики чувствовал уверенность в завтрашнем дне, знал, что его интересы - под надежной защитой государства.

Поздравляю Парламент республики с 25-летием и желаю новых успехов в ответственной и важной деятельности, от которой зависит настоящее и будущее Северной Осетии, счастье и благополучие ее многонационального народа!

Профилактика

Быть внимательными и соблюдать ПДД

В Пригородном районе проходит профилактическое мероприятие "Пешеход". В рамках его сотрудники ОГИБДД территориального органа внутренних дел выявляют и пресекают нарушения Правил дорожного движения пешеходами и автовладельцами.

Полицейские также разъясняют гражданам, что действия их направлены на профилактику дорожно-транспортных происшествий по вине пешеходов, повышения уровня безопасности, правового сознания, а также дисциплины всех участников дорожного движения на улицах и автодорогах. Сотрудники Госавтоинспекции доводят до них, что необходимо быть внимательными и соблюдать ПДД. Инспекторы напоминают водителям о бдительности у пешеходных переходов, снижении скоростного режима.

Общаясь с родителями детей, полицейские рассказывают им о пользе световозвращателей в ночное время суток. Кроме того, они вручают гражданам буклеты и памятки с рекомендациями, как обезопасить себя на дорогах.

Отметим, что за нарушение ПДД пешеходами, которые переходят дорогу в неположенном месте, составляется протокол по статье 12.29 КоАП РФ. Водители же за непредоставление им преимущества на переходах несут ответственность по статье 12.18 КоАП РФ.

ОГИБДД ОМВД России по Пригородному району призывает граждан быть аккуратными участниками дорожного движения.

Алена БАРОЕВА.
инспектор по пропаганде ОГИБДД ОМВД России по Пригородному району.

К сведению

Прием заявителей - по предварительной записи

Отдел по вопросам миграции ОМВД России по Пригородному району информирует, что в целях предупреждения распространения коронавирусной инфекции прием заявителей для предоставления госуслуг осуществляется по предварительной записи по тел.: 8(86738) 2-33-59.

Граждане, имеющие доступ к сети Интернет, могут получить необходимые госуслуги, зарегистрировавшись на сайте: **www.gosuslugi.ru/.**

Пресс-служба ОМВД России по Пригородному району.

Рабочий визит

Таймураз ТУСКАЕВ проинспектировал строящиеся объекты

Центральный парк в с. Октябрьском

В ходе очередной поездки Председатель Правительства РСО-А Таймураз ТУСКАЕВ побывал в Пригородном районе, где проинспектировал ход работ на 3 строящихся объектах.

Дом культуры в с. Чермен

Фонтан в с. Октябрьском

Премьер побывал в Центральном парке в с. Октябрьском, где начался второй этап реконструкции зоны отдыха. Как пояснил глава АМС района **Руслан Есиев**, в этом году запланировано строительство детской игровой площадки и амфитеатра в парке, где будут проводиться различные массовые мероприятия. Доведут до конца строительство тротуаров, полностью завершат работы по установке уличного освещения и скамеек с урнами.

В прошлом году здесь были полностью обновлены линии теплопередачи и водопровод, ведущие в спорткомплекс, отремонтированы тротуары, заменены фонарные столбы и скамейки. Полностью обновлена парковая ограда.

Таймураз Тускаев также ознакомился с ходом ремонта фонтана на набережной реки Камбилеевка в с. Октябрьском. Здесь заменят облицовочную плитку, будет облагорожена территория вокруг фонтана.

Отметим, что все эхти работы ведутся в рамках реализации федеральной программы "Комфортная городская среда".

Далее делегация во главе с Председателем Правительства отправилась в с. Чермен, где полным ходом продолжаются работы по ремонту сельского Дома культуры. На данном этапе ведется замена окон, системы отопления, обновлена электрическая проводка, ремонтируется кровля. Завершить строительно-монтажные работы планируется к концу текущего года.

Маргарита ТЕДЕЕВА.
Фото автора.

Господдержка

ФНС России запустила новый сервис для бизнеса

Всю информацию о доступных мерах поддержки, которые Федеральная налоговая служба России реализует для бизнеса, пострадавшего от распространения коронавирусной инфекции, можно получить в новом сервисе: https://service.nalog.ru/covid19/.

Для получения информации достаточно ввести ИНН. Сервис отразит все действующие и доступные для налогоплательщика меры поддержки. Он автоматически проверяет возможность получения отсрочки (рассрочки) по уплате налогов и взносов, субсидии для малого и среднего бизнеса, а также действие моратория на банкротство. Если никаких специальных мер для указанной компании не предусмотрено, сервис покажет остальные меры, которые действуют для бизнеса.

Подробнее о мерах поддержки пострадавших организаций и предпринимателей, а также о порядке получения субсидии можно узнать на специальных страницах сайта ФНС "Коронавирус: меры поддержки бизнеса" и "Субсидии для малого бизнеса".

В разделе "Сервисы и госуслуги" все сервисы по мерам поддержки бизнеса объединены в блок "COVID-19".

Бизнес и НКО смогут выплачивать долги по аренде госимущества в течение двух лет

Бизнес из пострадавших отраслей и социально ориентированные некоммерческие организации (СО НКО) смогут погашать долги по арендной плате за пользование госимуществом в течение 2 лет - с 1 января 2021 г. по 1 января 2023 г. Такое распоряжение утвердило Правительство РФ. Кроме того, на 3 месяца - до 1 октября 2020 г. - продлевается отсрочка по платежам за аренду госимущества. Ранее, согласно распоряжению Правительства от 10 апреля, действие отсрочки завершалось 1 июля.

Федеральные органы будут обязаны сообщить арендаторам об этих возможностях. Информация также будет размещена в личных кабинетах предпринимателей на межведомственном портале по управлению госсобственностью.

"Эти меры поддержат малый и средний бизнес, а также социально ориентированные НКО, которые терпят убытки на фоне распространения новой коронавирусной инфекции", - говорится в сообщении на сайте Правительства России. Ознакомиться с документом можно по ссылке:

http://government.ru/news/39713/.

К сведению

О продлении действия лицензий на розничную продажу алкогольной продукции

Управление РСО-А по государственному регулированию производства и оборота алкогольной и спиртосодержащей продукции доводит до сведения организаций, имеющих лицензии на розничную продажу алкогольной продукции и розничную продажу алкогольной продукции при оказании услуг общественного питания, что в соответствии с Постановлением Правительства РФ №440 от 03.04.2020 г. в федеральном реестре продлевается на 12 месяцев действие лицензий на розничную продажу алкогольной продукции, сроки действия которых истекают (истекли) в период с 15 марта по 31 декабря 2020 г.

Особое внимание обращаем на то, что действие лицензий продлевается без уплаты государственной пошлины.

В случае необходимости получить лицензию на бумажном носителе можно после окончания ограничительных мер, связанных с пандемией коронавируса.

Производители воды приглашаются к бесплатному участию в эксперименте по маркировке

Производители упакованной воды (включая природную или искусственную минеральную, газированную, без добавления сахара или других подслащивающих или вкусо-ароматических веществ) приглашаются к участию в общероссийском эксперименте по маркировке, который проводится с 1 апреля 2020 г. по 1 марта 2021 г. в соответствии с Постановлением Правительства РФ от 27 марта 2020 г., №348 ''О проведении на территории РФ эксперимента по маркировке средствами идентификации упакованной воды''.

В рамках эксперимента участники оборота могут апробировать механизмы маркировки товаров средствами идентификации, адаптировать собственные технические и бизнес-процессы, а также принять непосредственное участие в формировании соответствующей нормативной правовой базы.

Оборудование для маркировки предоставляется производителям на безвозмездной основе ООО "Оператор-ЦРПТ", которое является оператором государственной информационной системы мониторинга за оборотом товаров, подлежащих обязательной маркировке средствами идентификации. Кроме того, плата за оказание услуг по предоставлению кодов маркировки не взимается.

Подробная информация - на сайте **честныйзнак.рф/business/projects/water/.** Контактное лицо в Минпромторге России - **А. Ю. Ионов**, тел.: **+7 (495) 870-29-21** (доб. - **2-84-48**), эл. почта: **ionovau@minprom.gov.ru.**

Пресс-служба
Минэкономразвития РСО-Алания.

Советы специалиста

Профилактика сахарного диабета

Сахарный диабет представляет собой заболевание эндокринной системы, которое характеризуется превышением допустимой нормы сахара в крови, а это возникает из-за недостаточного количества инсулина или же произошедших в организме изменений.

Инсулин - гормон поджелудочной железы, он поддерживает нормальный обмен веществ. Наиболее важным углеродом в организме человека является именно **глюкоза**. Он играет серьезную роль во всем обмене веществ - это буквально единственный источник энергии, который так необходим для организма человека. Но чтобы перерабатывать весь объем глюкозы, который поступает в организм человека, нужно достаточно инсулина. Если его недостаточно, развивается 1-й тип болезни, а вот 2-м типом считается изменение действия инсулина на весь организм в целом. В таком случае в крови скапливается большое количество глюкозы - такое состояние называется гипергликемией, а весь организм остается без запаса энергии, которая является основой для нормальной жизнедеятельности человека.

Диабет невозможно излечить, но его можно поддерживать на одном уровне. Наилучший способ достичь такого результата - это быть хорошо осведомленным об этом заболевании. В любом случае Вы сможете оказать себе помощь сами, если это будет необходимо:

✓ следить за уровнем сахара в крови;

✓ своевременно посещать врачей, которые контролируют Ваше состояние здоровья;

✓ соблюдать правильный режим питания - обязательно исключить сладкие продукты, есть больше свежих фруктов и овощей;

✓ вовремя принимать лекарства, которые назначили Вам в лечебном учреждении;

✓ отказаться от вредных привычек, потому что они пагубно влияют на здоровье;

✓ стараться в меру отдыхать, чтобы не перегружать себя - проводить несколько дней в году на оздоровительном курорте;

✓ пить оптимальное количество воды в сутки (2 литра);

✓ избегать всевозможных стрессовых ситуаций и настроить себя на позитивное мышление.

Симптомы заболевания: потребность в обильном питье; частое мочеиспускание; сухость во рту; проявляется всеобщая слабость организма - мышечная в том числе; постоянное чувство голода; у женщин в области половых органов появляется зуд; постоянно хочется спать и чувствуется усталость; раны практически не заживают.

Бодрая зарядка для пожилых людей за 60 лет

В последнее время все больше пожилых людей занимаются спортом. Они посещают тренажерные залы, бегают, практикуют скандинавскую ходьбу. И это - очень хорошая тенденция, ведь согласитесь, лучше заниматься спортом, укреплять здоровье и проводить время активно, чем сидеть на лавочке у подъезда и жаловаться на многочисленные проблемы со здоровьем. Конечно, от людей старше 60 лет никто не требует олимпийских рекордов, но умеренная физическая активность принесет только пользу. Даже простая зарядка для этой категории людей - уже достойный вклад в поддержание здоровья.

Улучшить качество жизни и продлить ее, укрепить здоровье поможет зарядка для тех, кому за 60. Никакая таблетка не даст столько преимуществ, сколько даст физическая активность. Регулярная зарядка помогает укрепить нервную систему и кровеносные сосуды, улучшает работу сердца, сохраняет осанку и походку, борется с лишним весом, улучшает метаболизм и дает бодрость. Зарядка улучшает дыхание и кровообращение, укрепляет иммунитет, снижает риски появления многих возрастных заболеваний. Она борется с ослаблением неактивных мышц, тем самым предотвращая их атрофию. Малоподвижный образ жизни - причина большого количества заболеваний.

Итак, выделим основные преимущества зарядки для пожилых людей старше 60 лет: держит в тонусе нервную систему; улучшает метаболизм, который с годами сильно замедляется; укрепляет сердце и сосуды, улучшает дыхательную систему; улучшает качество двигательной активности; предотвращает развитие остеопороза; борется с запорами, венозными тромбозами; улучшает иммунитет; сохраняет ясность ума; обеспечивает заряд бодрости и хорошее настроение.

Противопоказания.

Зарядка для людей старше 60 абсолютных противопоказаний не имеет, но нужна осторожность. Самое главное - прислушиваться к своему организму. Очевидно, что при повышенной температуре или обострении хронических заболеваний заниматься не стоит. Повремените и с физической активностью, если только недавно оправились после вирусного или инфекционного заболевания. Дайте организму какое-то время прийти в себя. Если у Вас есть проблемы с артериальным давлением, нужно подобрать комплекс с плавными и спокойными упражнениями, из которого исключаются резкие движения, прыжки, наклоны. В этом случае интенсивная ходьба будет немного полезнее, чем быстрый бег с одышкой.

Берегите себя и будьте здоровы!

ГБУЗ "РЦМП".

АББ - опасный карантинный вредитель

Одним из опаснейших для сельского хозяйства насекомых считается американская белая бабочка (АББ), обладающая отличительной прожорливостью. По подсчетам биологов, в ''меню'' гусениц бабочки присутствует свыше 250 видов древесных, кустарниковых и травянистых растений. Больше всего предпочитает шелковицу, клен американский (ясенелистный), яблоню, сливу, грушу, айву, черешню и вишню. В последние годы не брезгует акацией и другими узколистыми деревьями.

В прошлом году этот карантинный вредитель нанес большой ущерб садовым участкам района.

Почти в каждом населенном пункте у него есть приют, хотя его исторической родиной считается Северная Америка, где он распространен от земель Канады до Мексики. Благодаря благоприятным климатическим условиям АББ хорошо размножается на Северном Кавказе, в т.ч. и в нашей республике.

Если говорить о ее внешнем виде, то размах крыльев у самцов АББ составляет 2,5-3 см. Особенность бабочки - белоснежная окраска крыльев и туловища. Последнее имеет длинное опушение, благодаря которому насекомое кажется пушистым. У некоторых особей на крыльях есть россыпь черных или коричневых пятнышек небольшого диаметра. Усики бабочки черного цвета, с легким белесым налетом. У самок они похожи на гладкие нити, а у самцов - гребенчатые.

Первый лет и основная активность бабочек приходится на май и июнь.

Американская бабочка пережидает зиму в виде куколки, найдя себе укрытие от сезонной непогоды. Она забирается в щели домов, трещины на коре деревьев, в разломе веток и другие подходящие уголки. Насекомое выбирается из своего укрытия только весной, когда начинают цвести яблони.

После спаривания самки откладывают яйца на нижней стороне листьев. Всего за свою жизнь один вредитель способен отложить 1500 яиц. Через 2-3 недели после создания кладки появляются гусеницы. Они превращаются в куколки в течение 30-50 дней, одновременно поедая листья растений.

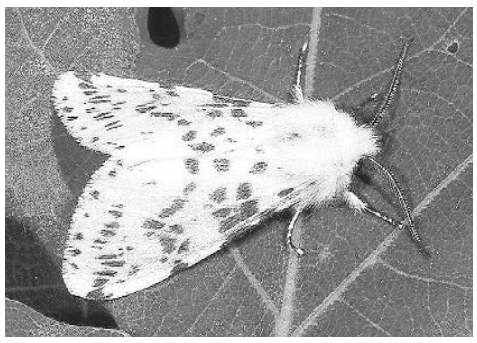

Гусеница АББ, только появившаяся на свет, окрашена в желтый цвет. При этом голова, грудной щиток и ноги несколько темнее. На поверхности спины проходят 2 ряда черных или желтых бородавочек небольшого размера с черными и белыми волосками, а по бокам - 4 таких ряда.

В конце июля и августе начинается 2-й лет АББ (летнее поколение), очень активны в утренние и ночные часы. Отличаются от "весенних" повышенной плодовитостью: самки откладывают 2500 яиц, из которых в сентябре появляются гусеницы.

Биологи отмечают, что все растения, повреждаемые американской бабочкой, можно разделить на 3 большие группы:

"излюбленные": яблоня, слива, вишня, айва, ясень;

обеспечивающие бабочкам полный цикл превращения: лиственные (кустарники и деревья);

неспособные обеспечить полный цикл: хвойные деревья и травы. На них нападают только уже подросшие гусеницы.

Вред, наносимый растениям АББ заключается в следующем:

- яйца, превращаясь в гусеницы, поедают мясистую часть листьев, богатую соком, оставляя своеобразный остов из жилок. Но подросшие особи способны справиться и с ним, не оставляя от листьев ни следа. Поедают одно дерево за другим, и так до самой осени;

- растение не может нормально развиваться; страдает его внешний вид, существенно снижается и урожайность; если не предпринять меры борьбы с АББ, то дерево может и вовсе погибнуть;

- посадки, подвергшиеся нападению американской бабочки, очень слабы; они с трудом переживают заморозки.

Для гусениц свойственно проживание колониями. Собираясь в кучи, они оплетают ветви деревьев и кустарников паутиной.

Покончив с кроной одного дерева, они перебираются на другие растения.

Есть ряд особых мер, который косвенно поможет не допустить появления непрошеного гостя или уменьшить его популяцию:

- карантинные мероприятия: осмотр поставок, новых саженцев и т.д.;

- мониторинг посадок;

- снятие с деревьев отмершей коры, в котором могут прятаться куколки вредителя в ожидании весеннего тепла;

- уничтожение лишних и сухих веток;

- регулярная прополка от сорняков на территории;

- вспашка между деревьями и кустарниками осенью.

Но эти мероприятия больше являются профилактическими, чем способом борьбы.

Против АББ можно применять химические препараты, которые необходимо использовать с осторожностью, потому что они токсичны. Очень важно соблюдать меры безопасности. Препараты "Антио", "Дурбасан", "Золлон", "Метафос", "Нитрафен", "Фосфамид" показывают хорошие результаты.

Можно использовать и системные инсектициды, такие как "Актара" или "Каратэ".

Самый примитивный способ уничтожения бабочки - механический сбор гусениц или же срезание листьев, где отложены яйца.

Можно делать ловушки из черных шлангов, погруженных одним краем в бочку с водой. Гусеницы любят влагу и тепло, и непременно залезут вовнутрь для окукливания. Поэтому через 3 дня можно будет уничтожить добычу.

Эффективен способ борьбы с АББ народными средствами, это - ловушка с пивом или квасом. Для гусениц такие напитки являются лакомством. Поэтому на ветке дерева надо повесить небольшую емкость с угощением, через несколько часов вредители окажутся в западне.

Соблюдая меры профилактики и способы борьбы, вы сохраните ваши сады от опасного вредителя.

Заира КУЧИЕВА,
главный агроном
Пригородного отделения
филиала ФГБУ
"Россельхозцентр" РСО-А.

Выпуск - 2020

В социальных сетях стартует онлайн-акция #ПоздравьВыпускника_2020

В 2020 году последний звонок для школьников пройдет в онлайн-режиме из-за сложной эпидемиологической ситуации в республике. Рекомендованная единая дата проведения символического последнего звонка - 25 мая. Программу мероприятий образовательные учреждения составляют самостоятельно.

Министерство образования и науки РСО-Алания предлагает запустить акцию в социальных сетях #ПоздравьВыпускника_2020. Учителя, родители, представители общественности, деятели искусства и спорта, политики могут записать короткое видео с пожеланиями, поздравлениями и напутственными словами в адрес 11-классников, опубликовать его в своих аккаунтах в социальных сетях, сопроводив хештегом #ПоздравьВыпускника_2020.

"Мы понимаем желание выпускников и их родителей провести праздник в традиционной форме, но на сегодняшний день эпидемиологическая ситуация в республике складывается таким образом, что наша главная задача - сохранить здоровье участников образовательного процесса. Однако не менее важно создать всем школьникам праздничное настроение, особенно поддержать выпускников. Поэтому мы приглашаем к участию в нашей акции всех жителей республики", - пояснила министр образования и науки РСО-Алания **Людмила Башарина.**

Напомним, что в связи с пандемией коронавируса учебный год в Северной Осетии для учащихся 1-8-х и 10-х классов завершился 16 мая. 29 мая станет последним учебным днем для девятиклассников, а выпускники 11-х классов завершат учебу 5 июня.

Пресс-служба Министерства образования и науки РСО-А.

Благое дело

Да не оскудеет рука дающего!

В условиях пандемии коронавируса не остались безучастными депутаты Собрания представителей Пригородного района от партии ''Патриоты России'': заместитель председателя Собрания представителей района Рустам БАГАЕВ, Марат БАГАЕВ, Тимур ПХАЛАГОВ, Казбек ДЗЕБИСОВ, Тамерлан ТИГИЕВ и Людмила МИЛЬДЗИХОВА - в оказании адресной помощи продуктами питания первой необходимости 77 малообеспеченным семьям района.

Депутаты благодарят за волонтерскую помощь спортсменов б/к "Скиф" с. Сунжа и всех, кто помогал в доставке продуктов. Отдельное спасибо говорят **Льву Джусоеву**.

Здоровья, благополучия всем вам!

Аза АЛБОРОВА.

Меры поддержки граждан для преодоления последствий новой коронавирусной инфекции

Название	Кому положено	Сколько	Комментарий
Единоразовая выплата на детей	Абсолютно всем семьям, в которых есть дети от 3 до 15 лет включительно.	10 тысяч рублей на одного ребенка.	Выплата носит заявительный порядок, для ее получения нужно обязательно заполнить форму на сайте госуслуг.
Повышение минимального пособия по уходу за ребенком	Одному из родителей ребенка до полутора лет.	Минимальный размер пособия увеличили в 2 раза до 6751 рубля.	Пособие, как правило, оформляется вместе с отпуском по уходу за ребенком. Его получают неработающие граждане, например, студенты.
Дополнительные выплаты на детей	Ранее уже были введены такие выплаты для семей, имеющих право на материнский капитал. Теперь их сделали доступными для всех семей с детьми до 3 лет. То есть деньги получат семьи, в которых единственный ребенок родился до 1 января 2020 года и не достиг трехлетнего возраста.	По 5 тысяч рублей в апреле, мае и июне.	Это решение позволит получить деньги еще на 1,7 млн детей. Чтобы все оформить, их родителям достаточно подать заявление через портал госуслуг или в личном кабинете на сайте Пенсионного фонда.
Ежемесячные выплаты нуждающимся семьям на детей от 3 до 7 лет	Семьям, в которых доход на 1 члена семьи не превышает 1 региональный МРОТ (в среднем 11 тысяч рублей на члена семьи).	Половина регионального прожиточного минимума на ребенка в месяц (в среднем 5500 рублей в месяц). Деньги за первое полугодие 2020 года можно будет получить единой выплатой (в среднем 33 000 рублей).	Начало выплат пособий сдвинулась с 1 июля на 1 июня.
Федеральная доплата для сотрудников социальных учреждений	Работникам домов престарелых и интернатов.	Для врачей 40 тысяч рублей (60 тысяч, если помогали коронавирусным больным), для социальных и педагогических работников, среднего медицинского и административного персонала.	25 тысяч рублей (35 тысяч). Для младшего персонала 15 тысяч (20 тысяч). Для технического персонала - 10 (15) тысяч. - Чтобы минимизировать риск распространения заразы, сотрудники интернатов и домов престарелых самоизолировались вместе со своими подопечными. Доплату они получат за каждую двухнедельную смену, отработанную с 15 апреля по 15 июня.
Списание налогов и страховых взносов для бизнеса	Индивидуальным предпринимателям, малому и среднему бизнесу из пострадавших отраслей экономики, социально ориентированным некоммерческим организациям.	Компании смогут не платить все налоги, кроме НДС, а также отчисления в Пенсионный фонд, Фонд обязательного медицинского страхования и Фонд социального страхования. По оценкам экспертов, это позволит сэкономить бизнесу в общей сложности 200 - 250 млрд рублей.	Президент особо подчеркнул, что речь идет не об отсрочке, а о полном освобождении от налогов. По его словам, этой мерой поддержки смогут воспользоваться полтора миллиона компаний.
Самозанятым вернут уплаченный налог	Первым россиянам, которые перешли в налоговый режим самозанятых в 2019 году. Это порядка 340 тысяч человек из Москвы, Татарстана, Московской и Калужской областей, этот режим действовал тогда только в 4 регионах.	Все, что уплатили за прошлый год. Это 4% или 6% с доходов, в зависимости от того, с кем работал тот или иной человек. Нехитрые расчеты показывают, что один самозанятый уплатил в прошлом году около 3,5 тысячи налога, теперь эти деньги ему вернутся.	Самозанятые не могут рассчитывать на зарплату от начальника, не могут получить больничный или отпускные, только то, что заработают. А из-за повсеместной самоизоляции большинство из них остались без дела.
Налоговый капитал для самозанятых	Всем самозанятым в стране. Их сейчас порядка 650 тысяч человек в 23 регионах.	1 МРОТ, то есть 12 130 рублей. На эти деньги можно будет уплатить налог, не отвлекая собственные заработки.	Это не отменяет налоговый вычет в 10 тысяч рублей, который предусмотрен законом для самозанятых.
Специальная кредитная программа поддержки занятости	Всем предприятиям в пострадавших отраслях, а также социально ориентированным НКО.	Взаймы дадут из расчета 1 МРОТ на сотрудника, максимальный срок - 6 месяцев. То есть компания со штатом 100 человек сможет получить в кредит 7 млн 278 тысяч рублей.	Для получателей кредиты будут всего под 2%. Разницу между этой ставкой и условиями банка компенсирует государство. Главная цель такой программы - сохранение рабочих мест, поэтому власти будут поощрять фирмы, которые не увольняют людей. Если за все время действия программы предприятие сохранит 90% от нынешнего штатного расписания, кредит ему полностью спишут. Его заплатит государство. Если сохранить удастся только 80% сотрудников, спишут половину займа. В остальных случаях расплачиваться придется самим. Президент поручил строго следить за тем, чтобы сохранение рабочих мест было реальным, а не на бумаге.

В час досуга

Знай свой край

”Нардисты”

На скамейке на площади Штыба застыли два бронзовых игрока в нарды.

Симпатичная композиция сразу стала очень популярна среди горожан. Дело в том, что жители здешней легендарной Осетинской слободки очень любили сражаться в нарды, и такую картину в течение многих десятилетий могли наблюдать прохожие каждый теплый вечер. По общему мнению, нарды сближали лучше, чем любые лозунги и призывы.

Скульптура, которую ее автор **Ибрагим Хаев** назвал "Нардисты", выполнена по заказу городской администрации.

Новый монумент появился в рамках акции "Город начинается с тебя". Эта программа стартовала с посадки деревьев и облагораживания улиц Владикавказа.

Стоит прочитать

”Форрест Гамп”, Уинстон Грум

Это - история умственно отсталого парня, которую он сам изложил на страницах ставшей легендарной книги, легшей в основу одноименного фильма. Сюжет можно назвать практически воплощением мифа о той самой "американской мечте", тревожившей умы миллионов молодых людей, живших во второй половине прошлого века. Но в то же время это острая и даже немного жестокая сатирическая пародия на общество того времени, которое не готово было принимать людей, чем-то отличавшихся от основной массы. Форрест Гамп был другим, и поэтому стал объектом насмешек. Но этот мальчик - совсем не безумец. Он иной, и ему доступно то, что другие видеть и чувствовать не могут. Он особенный.

"Коллекционер", Джон Фаулз

Это - дебютная история автора, и у многих от нее практически леденеет кровь, ведь это настоящий психологический триллер, который будоражит сознание. Сюжет - это судьбы двух людей, связанные между собой. Он - коллекционер бабочек. В его душе пустота, которую он стремится заполнить красотой. И однажды Фердинанд находит себе прекрасную жертву - девушку Миранду. Она словно создана для того, чтобы творить и наслаждаться свободой. А он понимает, что отдаст все, чтобы обладать ею. И вот Миранда становится пленницей Фердинанда. Но сможет ли он удержать в стенах замка настоящую Жизнь, Красоту, Свободу и все самое прекрасное, что может быть в человеческой душе?

Из истории слов и выражений

”Деньги не пахнут”

Когда сын римского императора Веспасиана упрекнул его в том, что он ввел налог на общественные туалеты, император показал ему поступившие от этого налога деньги и спросил, пахнут ли они. Сын дал отрицательный ответ. Отсюда произошло выражение "деньги не пахнут".

”Попасть впросак”

"Просаком" назывался специальный станок для плетения канатов и веревок. Он имел сложную конструкцию и настолько сильно скручивал пряди, что попадание в него одежды, волос или бороды могло стоить человеку жизни. Отсюда произошло выражение "попасть впросак".

Нывгæнæджы цæстæй

ЗЫГЪУЫТАТЫ Русланы конд ныв.

Приметы

✓С первыми лучами солнца за дело примешься - удачлив будешь.

✓Лестницу перед отъездом мой и дом чистым оставляй, чтобы удача в пути ждала.

✓Вытирай со стола тряпкой, а не бумагой - весь год удачлив будешь.

✓Удача дом не покинет, если в нем битой посуды не будет.

✓Соли щепотку через плечо брось, коли рассыпал, и удача не отвернется.

✓За окно ничего не бросай и не вытряхивай, иначе удачу упустишь, она в дом не вернется.

✓Мелочь на дороге не бери: сам беден будешь да чужую беду в дом принесешь.

✓К одежде паук прицепился - скоро и деньги появятся.

✓Во сне незнакомец руку протянул - наяву судьбу свою встретишь.

✓Тапочки домашние крест-накрест не ставь, а то лихо в доме поселится, жизнь к худшему изменится.

✓На столе не сиди, иначе денег не будет.

✓На пороге не прощайся и не здоровайся, чтобы ссоры не было и путь был счастливым.

✓По дороге человек с полными ведрами встретился - дорогу ему не переходи, а то удача отвернется.

Вокруг света

14 фактов о Турции

1. В самом сердце Турции находятся удивительные марсианские пейзажи Каппадокии. Говорят, что именно они вдохновляли режиссера "Звездных войн" Джорджа Лукаса. Вулканические горы самых невероятных форм и цветов, знаменитые каменные "грибы" и целые пещерные города удивят даже самых искушенных путешественников. Здесь легко, комфортно и недорого можно пожить в настоящем пещерном отеле.

2. Кофе по-турецки был признан ЮНЕСКО уникальной ценностью и предметом нематериального культурного наследия. Именно турки изобрели джезву (турку) и в XVII веке привезли кофе в Европу. А в XV веке в самой Турции даже существовал закон, разрешающий женщине подавать на развод, если муж не мог ее обеспечить ежедневной чашечкой кофе.

3. Всемирно известные голландские тюльпаны тоже попали в Европу из Турции в XVI веке. Изображение цветка тюльпана до сих пор - один из символов Турции и часто используется на посуде, орнаментах, украшениях, сувенирах. Даже традиционные турецкие стеклянные стаканчики для чая имеют форму бутона тюльпана.

4. Интересно, что не только тюльпаны, но и вишня впервые была ввезена в Европу из северной Турции.

5. Турцию омывают 4 моря: Мраморное, Черное, Средиземное и Эгейское. Интересно, что турки называют Средиземное море - Белым морем. Великолепные пляжи Турции занимают верхние строчки рейтингов лучших пляжей Европы. Может поэтому так много европейских туристов (особенно немцев и шведов) предпочитают отдыхать именно в Турции.

6. Стамбул (он же: Византия, Константинополь, Царь-град, Новый Рим) - единственный город в мире, расположенный сразу на двух частях света: Европе и Азии и единственный город, который был столицей 3-х великих империй: Римской, Византийской и Османской. В 2010 году носил звание культурной столицы Европы. Турки настолько любят Стамбул, что даже про свою столицу Анкару шутят, что "лучшее, что есть в Анкаре - это дорога на Стамбул".

7. В Турции находились и частично сохранились 2 из 7 древних чудес света - храм Артемиды в Эфесе (тот, который пострадал от поджигателя Герострата), Мавзолей в Галикарнасе (современный Бодрум).

8. На территории современной Турции находится больше древнегреческих городов и античных памятников, чем в самой Греции. Здесь находились легендарная Троя, известные древние города Дидим, Приен, Милет, Эфес. По преданию, в Измире (древняя Смирна) родился Гомер, в Бодруме (Галикарнас) родился знаменитый греческий "отец истории" Геродот, а на острове Самос (недалеко от Кушадасы) жил великий математик Пифагор.

9. Турки с уважением относятся к христианским святыням, которых немало в этой стране. Например, святой Николай (тот самый, что потом стал в мировой культуре Санта Клаусом), родился и жил в городе Демре (провинция Анталия), где сейчас находится известная церковь его имени и саркофаг. Георгий Победоносец тоже был родом из турецкой Каппадокии, а в Эфесе находится дом, где прожила остаток земной жизни мать Христа дева Мария. Мусульмане почтительно относятся к Богородице, как к святой Мариам, матери пророка Исы (Иисуса), ее имя упоминается в Коране 33 раза.

10. Национальный символ Армении - гора Арарат, к которой по библейским преданиям пристал Ноев Ковчег, расположена на востоке Турции.

11. В Турции, особенно в городе Конья, можно увидеть один из самых мистических танцев мира - знаменитых вращающихся дервишей, которых считают странствующими монахами, аскетами и целителями. Этому религиозному танцу-обряду уже более 800 лет, и длительное завораживающее кружение - это один из способов приблизиться к божественному просветлению.

12. Турция является родиной белоснежных ангорских кошек. Этой породе уже больше 500 лет, она считается национальным достоянием, а название получила от старого названия Анкары (ранее Ангора). Ангорские кошки были живым украшением во дворцах султанов и им дозволялось даже заходить в мечети. Их дарили как очень дорогой и ценный подарок аристократическим семьям и коронованным особам. Именно благодаря таким подаркам турецкие мурки впервые и попали в Европу и Россию.

13. Забавно, что в восточной Турции семечки называют "семычка", а картошку называют "картол". "Дурак" на турецком, означает "остановка" (автобусная). Многие турки также считают, что слово "pardon" французы позаимствовали у них.

14. Одно из уникальных природных чудес Турции - гора Памуккале, в переводе - "хлопковый замок". Белоснежные террасы, наполненные теплой минеральной водой, находятся под охраной ЮНЕСКО. Большим ценителем здешних термальных вод была царица Клеопатра. До сих пор все желающие могут поплавать в знаменитом бассейне Клеопатры прямо среди настоящих античных колонн древнего города Иераполис.

25 мая ТЕЛЕнеделя 31 мая

Понедельник 25 мая

1 КАНАЛ
05.00, 09.25 Доброе утро
09.00, 12.00, 15.00, 03.00 Новости
09.55 Модный приговор (6+)
10.55 Жить здорово! (16+)
12.15, 01.00, 03.05 Время покажет (16+)
15.15 Давай поженимся! (16+)
16.00, 03.25 Мужское / Женское (16+)
18.00 Вечерние новости
18.40 На самом деле (16+)
19.40 Пусть говорят (16+)
21.00 Время
21.30 Т/с "Журавль в небе" (16+)
22.25 Док-ток (16+)
23.25 Вечерний Ургант (16+)
00.00 Познер (16+)

РОССИЯ-1
05.00, 09.30 Утро России
09.00, 14.30, 21.05 Вести. Местное время
09.55 О самом главном (12+)
11.00, 14.00, 17.00, 20.00 Вести
11.30 Судьба человека (12+)
12.40, 17.15 60 минут (16+)
14.50, 02.00 "Тайны следствия" (12+)
18.30 Прямой эфир (16+)
21.20 Т/с "Черная кошка" (12+)
23.30 Вечер с В.Соловьевым (12+)

ГТРК "АЛАНИЯ"
"Алания" - канал "Россия-1"
14.30 Местное время. Вести-Ирыстон
21.05 Местное время. Вести-Алания
"Алания" - канал "Россия-24"
15.00 Россия-24. Местное время
15.30 Канал "Россия-24"
17.30 Россия-24. Местное время
18.00 Канал "Россия-24"

НТВ
05.10 "Москва. Три вокзала" (16+)
06.00 Утро. Самое лучшее (16+)
08.00, 10.00, 13.00, 16.00, 19.00, 23.00 Сегодня
08.25 "Мухтар. Новый след" (12+)
09.25, 10.25, 02.05 Т/с "Морские дьяволы. Смерч" (16+)
13.20 Чрезвычайное происшествие (16+)
13.50 Место встречи (16+)
16.25 Основано на реальных событиях (16+)
17.10 ДНК (16+)
18.10, 19.40 Т/с "Пес" (16+)
21.00 Т/с "Адмиралы района" (16+)
23.15 Поздняков (16+)
23.25 Т/с "Живой" (16+)
01.15 Мы и наука. Наука и мы (12+)
03.45 Т/с "Тихая охота" (16+)

ПЯТЫЙ КАНАЛ
05.00, 09.00, 13.00, 17.30, 03.20 Известия
05.25 Д/ф "Девчата". История о первом поцелуе" (16+)
06.10, 06.55, 07.50, 08.50, 09.25, 10.15, 11.10, 12.10, 13.25, 13.35, 14.30, 15.25, 16.25 Т/с "Дознаватель" (16+)
17.45, 18.45 Т/с "Спецотряд "Шторм" (16+)
19.45, 20.35, 21.25, 22.15, 00.30 Т/с "След" (12+)
23.10 Т/с "Свои-2" (16+)
00.00 Известия. Итоговый выпуск
01.15, 02.00, 02.25, 02.50, 03.30, 03.55, 04.30 Детективы (16+)

КУЛЬТУРА
06.30 Письма из провинции (12+)
07.00 Легенды мирового кино (12+)
07.35, 19.20 Другие Романовы (12+)
08.00 Д/ф "Лунные скитальцы" (12+)
08.45, 01.20 Д/ф "Невозможный Бесков" (12+)
09.50 Красивая планета (12+)
10.10, 23.30 Х/ф "Следствие ведут ЗнаToКи" (12+)
12.00 Academia (12+)
12.50 2 Верник 2 (12+)
13.35 Д/с "О чем молчат львы" (12+)
14.15 Спектакль "Дядя Ваня" (12+)
17.00 Люцернский фестиваль (12+)
17.55 Уроки рисования с Сергеем Андриякой (12+)
18.25 Д/ф "Школа под небом" (12+)
19.05 Открытый музей (12+)
19.50 60 лет режиссеру (12+)
20.35 Спокойной ночи, малыши! (0+)
20.50 Сати. Нескучная классика... (12+)
21.30 Х/ф "Воскресенье за городом" (12+)
23.05 Португалия. Замок слез (12+)
02.30 Д/ф "И оглянулся я на дела мои..." (12+)

МАТЧ-ТВ
06.00 Футбол. Суперкубок УЕФА 2008 г. "Манчестер Юнайтед" (Англия) - "Зенит" (Россия) (0+)
08.00 Все на Матч! Аналитика. Интервью. Эксперты (12+)
08.20 Лыжный спорт. "Тур де Ски". Сезон 2019 г. / 2020 г. Мужчины. 15 км. Трансляция из Швейцарии (0+)
09.45 Д/ф "На пьедестале народной любви" (12+)
10.45, 14.55, 19.10, 22.00 Все на Матч! Прямой эфир. Аналитика. Интервью. Эксперты
11.15, 14.50, 19.05 Новости
11.20 Футбол. Чемпионат Германии. "Вольфсбург" - "Боруссия" (Дортмунд) (0+)
13.20 После футбола с Георгием Черданцевым (12+)
14.20 Жизнь после спорта (12+)
15.55 Д/ф "Полет над мечтой" (12+)
16.55, 03.50 Футбол. Кубок УЕФА. Сезон 2007 г. / 2008 г. Финал. "Зенит" (Россия) - "Глазго Рейнджерс" (Шотландия) (0+)
20.10 Обзор Чемпионата Германии (12+)
20.40 Тотальный футбол (16+)
21.40 Забытые бомбардиры Бундеслиги (12+)
22.30 Профессиональный бокс. Александр Поветкин против Майкла Хантера. Энтони Джошуа против Энди Руиса. Реванш. Бой за титулы чемпиона мира по версиям WBA, WBO и IBF в супертяжелом весе. Трансляция из Саудовской Аравии (16+)
00.50 Х/ф "Волевой прием" (16+)

ТВЦ-КЛАССИКА
06.00 Настроение
08.10 Х/ф "Моя морячка" (12+)
09.35 Х/ф "В полосе прибоя" (0+)
11.30, 14.30, 17.50, 22.00, 00.00 События
11.50 "Она написала убийство" (12+)
13.40 Мой герой (12+)
14.50, 00.30, 03.10 Петровка, 38 (16+)
15.05, 03.25 Т/с "Пуаро Агаты Кристи" (12+)
16.55 Естественный отбор (12+)
18.10 Т/с "Анатомия убийства" (16+)
22.35 Украинский квартал (16+)
23.05, 01.25 Знак качества (16+)
00.45 Прощание. Михаил Шолохов (16+)
02.05 Вся правда (16+)

ДОМАШНИЙ-ВИЗАВИ
06.30, 06.20 6 кадров (16+)
07.15 По делам несовершеннолетних (16+)
08.15 Давай разведемся! (16+)
09.20, 05.30 Тест на отцовство (16+)
11.25, 04.45 Реальная мистика (16+)
12.25, 03.20 Понять. Простить (16+)
14.15, 02.55 Д/ф "Порча" (16+)
14.45 Х/ф "Пять шагов по облакам" (16+)
19.00 Х/ф "Отель "Купидон" (16+)
23.15 Т/с "Брак по завещанию. Танцы на углях" (12+)
01.15 "Поющие в терновнике" (16+)

РЕН-ТВ
05.00 Территория заблуждений (16+)
06.00, 15.00 Док. проект (16+)
07.00 С бодрым утром! (16+)
08.30, 12.30, 16.30, 19.30, 23.00 Новости (16+)
09.00 "Засекреченные списки" (16+)
11.00 Как устроен мир с Тимофеем Баженовым (16+)
12.00, 16.00, 19.00 Информационная программа 112 (16+)
13.00 Загадки человечества с Олегом Шишкиным (16+)
14.00 Невероятно интересные истории (16+)
17.00 Тайны Чапман (16+)
18.00 Самые шокирующие гипотезы (16+)
20.00 Х/ф "Я - четвертый" (12+)
22.00 Водить по-русски (16+)
23.30 Неизвестная история (16+)
00.30 "Спартак. Кровь и песок" (18+)
02.30 Х/ф "Дом" (18+)
03.50 Х/ф "Несносные боссы-2" (16+)

СТС
06.00, 05.45 Ералаш (6+)
06.15 Т/с "Отель "Элеон" (16+)
07.05 М/с (0+)
07.25 Детки-предки (12+)
08.15 Х/ф "Армагеддон" (12+)
11.15 Х/ф "Валериан и город тысячи планет" (12+)
14.00 Галилео (12+)
14.25 Уральские пельмени. (16+)
14.35 Т/с "Восьмидесятые" (16+)
16.55 Т/с "Воронины" (16+)
19.00 Т/с "Родственнички" (16+)
20.00 Х/ф "Иллюзия обмана" (12+)
22.15 Х/ф "Иллюзия обмана-2" (12+)
00.40 Кино в деталях с Федором Бондарчуком (18+)
01.30 Х/ф "Человек в железной маске" (12+)
03.35 Х/ф "Король Ральф" (12+)

Среда 27 мая

1 КАНАЛ
05.00, 09.25 Доброе утро
09.00, 12.00, 15.00, 03.00 Новости
09.55 Модный приговор (6+)
10.55 Жить здорово! (16+)
12.15, 01.00, 03.05 Время покажет (16+)
15.15 Давай поженимся! (16+)
16.00, 03.20 Мужское / Женское (16+)
18.00 Вечерние новости
18.40 На самом деле (16+)
19.40 Пусть говорят (16+)
21.00 Время
21.30 Т/с "Журавль в небе" (16+)
22.25 Док-ток (16+)
23.25 Вечерний Ургант (16+)
00.00 Т/с "Садовое кольцо" (12+)

РОССИЯ-1
05.00, 09.30 Утро России
09.00, 14.30, 21.05 Вести. Местное время
09.55 О самом главном (12+)
11.00, 14.00, 17.00, 20.00 Вести
11.30 Судьба человека (12+)
12.40, 17.15 60 минут (16+)
14.50, 02.00 "Тайны следствия" (12+)
18.30 Прямой эфир (16+)
21.20 Т/с "Черная кошка" (12+)
23.30 Вечер с В.Соловьевым (12+)

ГТРК "АЛАНИЯ"
"Алания" - канал "Россия-1"
09.00 Утро России. Местное время
09.55 Канал "Россия-1"
14/30 Местное время. Вести-Ирыстон
21.05- Местное время. Вести-Алания
"Алания" - канал "Россия-24"
17.30 Россия-24. Местное время
18.00 Канал "Россия-24"

НТВ
05.10 Т/с "Москва. Три вокзала" (16+)
06.00 Утро. Самое лучшее (16+)
08.00, 10.00, 13.00, 16.00, 19.00, 23.00 Сегодня
08.25 Т/с "Мухтар. Новый след" (12+)
09.25, 10.25, 01.05 Т/с "Морские дьяволы. Смерч" (16+)
13.20 Чрезвычайное происшествие (16+)
13.50 Место встречи (16+)
16.25 Основано на реальных событиях (16+)
17.10 ДНК (16+)
18.10, 19.40 Т/с "Пес" (16+)
21.00 Т/с "Адмиралы района" (16+)
23.15 Т/с "Живой" (16+)
03.25 Их нравы (0+)

ПЯТЫЙ КАНАЛ
05.00, 09.00, 13.00, 17.30, 03.25 Известия
05.25, 06.10, 06.55, 07.55 Т/с "Дикий-2" (16+)
08.55, 09.25, 10.15, 11.10, 12.10, 13.25 Т/с "Дикий-3" (16+)
13.35, 14.35, 15.35, 16.30 "Учитель в законе. Возвращение" (16+)
17.45, 18.45 Т/с "Спецотряд "Шторм" (16+)
19.45, 20.40, 21.25, 22.15, 00.30 Т/с "След" (12+)
23.10 Т/с "Свои-2" (16+)
00.00 Известия. Итоговый выпуск
01.15, 02.00, 02.30, 02.55, 03.35, 04.05, 04.30 "Детективы" (16+)

КУЛЬТУРА
06.30 Письма из провинции (12+)
07.00 Легенды мирового кино (12+)
07.35, 19.20 Другие Романовы (12+)
08.05, 19.50 Х/ф "Неизвестная планета Земля" (12+)
08.55 XX век (12+)
09.55 Д/с "Первые в мире" (12+)
10.10, 23.30 Х/ф "Следствие ведут ЗнаToКи" (12+)
11.45 Красивая планета (12+)
12.00 Academia (12+)
12.50 Белая студия (12+)
13.35 Д/с "О чем молчат львы" (12+)
14.15 Спектакль "Дядя Ваня" (12+)
16.50 Цвет времени (12+)
17.00, 02.00 Люцернский фестиваль (12+)
17.55 Уроки рисования с Сергеем Андриякой (12+)
18.25 Больше, чем любовь (12+)
19.05 Открытый музей (12+)
20.35 Спокойной ночи, малыши! (0+)
20.50 Игра в бисер (12+)
21.30 Х/ф "Лотрек" (12+)
01.00 Х/ф "Геннадий Гладков" (12+)

МАТЧ-ТВ
06.00 Футбол. Лига чемпионов. Сезон 2009 г. / 2010 г. "Барселона" (Испания) - "Рубин" (Россия) (0+)
08.00 Все на Матч! Аналитика. Интервью. Эксперты
08.20 Лыжный спорт. "Тур де Ски". Сезон 2019 г. / 2020 г. Масс-старт. Мужчины. 15 км. Трансляция из Италии (0+)
09.05 Х/ф "Мечта" (12+)
11.00, 15.45, 18.50, 23.25 Все на Матч! Прямой эфир. Аналитика. Интервью. Эксперты
11.30, 13.35, 15.40, 18.45 Новости
11.35 Футбол. Чемпионат Германии. "Вердер" - "Боруссия" (Менхенгладбах) (0+)
13.40 Несломленные. Самые драматичные победы в боксе и смешанных единоборствах (16+)
16.20, 03.35 Футбол. Лига Европы. Сезон 2016 г. / 2017 г. Финал. "Аякс" (Нидерланды) - "Манчестер Юнайтед" (Англия) (16+)
19.25 Футбол. Чемпионат Германии. "Лейпциг" - "Герта". Прямая трансляция (0+)
21.25 Футбол. Чемпионат Германии. "Хоффенхайм" - "Кельн". Прямая трансляция (0+)
23.55 Смешанные единоборства. Bellator. Тоби Мизеч против Эрика Переса. Алехандра Лара против Веты Артеги. Трансляция из США (16+)
01.55 Х/ф "Спарта" (16+)

ТВЦ-КЛАССИКА
06.00 Настроение
08.15 Доктор И... (16+)
08.45 Х/ф "Законный брак" (12+)
10.35 Д/ф "Игорь Костолевский. Расставаясь с иллюзиями" (12+)
11.30, 14.30, 17.50, 22.00, 00.00 События
11.50 "Она написала убийство" (12+)
13.40 Мой герой (12+)
14.50, 00.30, 03.10 Петровка, 38 (16+)
15.05, 03.25 Т/с "Пуаро Агаты Кристи" (12+)
16.55 Естественный отбор (12+)
18.10, 20.00 Т/с "Анатомия убийства" (16+)
22.35 Вся правда (16+)
23.10, 01.25 Прощание. Иннокентий Смоктуновский (16+)
00.45 90-е. Бомба для "афганцев" (16+)
02.05 Осторожно, мошенники! (16+)
02.35 Д/ф "Смертельный десант" (12+)
04.55 Смех с доставкой на дом (12+)

ДОМАШНИЙ-ВИЗАВИ
06.30 Д/ф "Знать будущее. Жизнь после Ванги" (16+)
07.30 По делам несовершеннолетних (16+)
08.30 Давай разведемся! (16+)
09.35, 05.30 Тест на отцовство (16+)
11.40, 04.45 Д/ф "Реальная мистика" (16+)
12.40, 03.20 Д/ф "Понять. Простить" (16+)
14.30, 02.55 Д/ф "Порча" (16+)
15.00 Х/ф "На самой грани" (16+)
19.00 Х/ф "В отражении тебя" (16+)
23.25 Т/с "Брак по завещанию. Танцы на углях" (12+)
01.25 Т/с "Поющие в терновнике" (16+)
06.20 6 кадров (16+)

РЕН-ТВ
05.00 Территория заблуждений (16+)
06.00 Документальный проект (16+)
07.00 С бодрым утром! (16+)
08.30, 12.30, 16.30, 19.30, 23.00 Новости (16+)
09.00, 15.00 Д/ф "Засекреченные списки" (16+)
11.00 Как устроен мир с Тимофеем Баженовым (16+)
12.00, 16.00, 19.00 Информационная программа 112 (16+)
13.00, 23.30 Загадки человечества с Олегом Шишкиным (16+)
14.00 Невероятно интересные истории (16+)
17.00, 03.15 Тайны Чапман (16+)
18.00, 02.30 Самые шокирующие гипотезы (16+)
20.00 Х/ф "В ловушке времени" (12+)
22.15 Смотреть всем! (16+)
00.30 Т/с "Спартак. Боги арены" (18+)

СТС
06.00, 05.45 Ералаш (6+)
06.15 Т/с "Отель "Элеон" (16+)
07.05, 14.00 Галилео (12+)
07.35, 19.00 Т/с "Родственнички" (16+)
08.35 Х/ф "Новый человек-паук" (12+)
11.10 Х/ф "Новый человек-паук. Высокое напряжение" (16+)
14.30 Уральские пельмени. (16+)
14.35 Т/с "Восьмидесятые" (16+)
16.55 Т/с "Воронины" (16+)
20.00 Х/ф "Мачо и ботан" (16+)
22.10 Х/ф "Мачо и ботан-2" (16+)
00.15 Т/с "Команда Б" (16+)
01.30 Х/ф "Флот МакХейла" (0+)
03.15 М/ф "Муравей Антц" (6+)
04.30 М/ф "Дикие лебеди" (0+)

Вторник 26 мая

1 КАНАЛ
05.00, 09.25 Доброе утро
09.00, 12.00, 15.00, 03.00 Новости
09.55 Модный приговор (6+)
10.55 Жить здорово! (16+)
12.15, 01.00, 03.05 Время покажет (16+)
15.15 Давай поженимся! (16+)
16.00, 03.20 Мужское / Женское (16+)
18.00 Вечерние новости
18.40 На самом деле (16+)
19.40 Пусть говорят (16+)
21.00 Время
21.30 Т/с "Журавль в небе" (16+)
22.25 Док-ток (16+)
23.25 Вечерний Ургант (16+)
00.00 Т/с "Садовое кольцо" (12+)

РОССИЯ-1
05.00, 09.30 Утро России
09.00, 14.30, 21.05 Вести. Местное время
09.55 О самом главном (12+)
11.00, 14.00, 17.00, 20.00 Вести
11.30 Судьба человека (12+)
12.40, 17.15 60 минут (16+)
14.50, 02.00 "Тайны следствия" (12+)
18.30 Прямой эфир (16+)
21.20 Т/с "Черная кошка" (12+)
23.30 Вечер с В.Соловьевым (12+)

ГТРК "АЛАНИЯ"
"Алания" - канал "Россия-1"
09.00 Утро России. Местное время
09.55 Канал "Россия-1"
14.30 Местное время. Вести-Ирыстон
21.05 Местное время. Вести-Алания
"Алания" - канал "Россия-24"
17.30 Россия-24. Местное время
18.00 Канал "Россия-24"

НТВ
05.10 Т/с "Москва. Три вокзала" (16+)
06.00 Утро. Самое лучшее (16+)
08.00, 10.00, 13.00, 16.00, 19.00, 23.00 Сегодня
08.25 Т/с "Мухтар. Новый след" (12+)
09.25, 10.25, 01.05 Т/с "Морские дьяволы. Смерч" (16+)
13.20 Чрезвычайное происшествие (16+)
13.50 Место встречи (16+)
16.25 Основано на реальных событиях (16+)
17.10 ДНК (16+)
18.10, 19.40 Т/с "Пес" (16+)
21.00 Т/с "Адмиралы района" (16+)
23.15 Т/с "Живой" (16+)
03.45 Т/с "Тихая охота" (16+)

ПЯТЫЙ КАНАЛ
05.00, 09.00, 13.00, 17.30, 03.20 Известия
05.25, 06.10, 06.55, 07.50, 08.50, 09.25, 10.15, 11.15, 12.15, 13.25 Т/с "Дикий-2" (16+)
13.40, 14.35, 15.35, 16.30 Т/с "Учитель в законе. Возвращение" (16+)
17.45, 18.45 Спецотряд "Шторм (16+)
19.45, 20.40, 21.25, 22.15, 00.30 Т/с "След" (12+)
23.10 Т/с "Свои-2" (16+)
00.00 Известия. Итоговый выпуск
01.15, 02.00, 02.25, 02.50, 03.30, 04.05, 04.30 "Детективы" (16+)

КУЛЬТУРА
06.30 Письма из провинции (12+)
07.00 Легенды мирового кино (12+)
07.35, 19.20 Другие Романовы (12+)
08.05, 19.50 Х/ф "Неизвестная планета Земля" (12+)
08.55, 01.05 XX век (12+)
09.50 Д/с "Первые в мире" (12+)
10.10, 23.30 Х/ф "Следствие ведут ЗнаToКи" (12+)
11.45 Красивая планета (12+)
12.00 Academia (12+)
12.50 Сати. Нескучная классика... (12+)
13.35 Д/с "О чем молчат львы" (12+)
14.15 Спектакль "Дядя Ваня" (12+)
16.40 Цвет времени (12+)
16.55, 02.00 Люцернский фестиваль (12+)
17.55 Уроки рисования с Сергеем Андриякой (12+)
18.25 Больше, чем любовь (12+)
19.05 Открытый музей (12+)
20.35 Спокойной ночи, малыши! (0+)
20.50 Белая студия (12+)
21.30 Х/ф "Трехгрошовый фильм" (12+)

МАТЧ-ТВ
06.00 Футбол. Лига чемпионов. Сезон 2016 г. / 2017 г. "Ростов" (Россия) - "Бавария" (Германия) (0+)
08.00 Все на Матч! Аналитика. Интервью. Эксперты
08.20 Лыжный спорт. "Тур де Ски". Сезон 2019 г. / 2020 г. Гонка преследования. Мужчины. 15 км. Трансляция из Италии (0+)
09.15 Х/ф "Пеле" (12+)
11.15, 13.45, 15.50, 18.50 Новости
11.20, 15.55, 18.55, 23.25 Все на Матч! Прямой эфир. Аналитика. Интервью. Эксперты
11.50 Смешанные единоборства. Bellator. Рори Макдональд против Дугласа Лимы. Пол Дейли против Саада Авада. Трансляция из США (16+)
13.50 Инсайдеры (12+)
14.30 Тотальный футбол (12+)
15.30 Забытые бомбардиры Бундеслиги (12+)
16.25, 03.35 Футбол. Лига Европы. Сезон 2015 г. / 2016 г. Финал. "Ливерпуль" (Англия) - "Севилья" (Испания) (0+)
19.25 Футбол. Чемпионат Германии. "Боруссия" (Дортмунд) - "Бавария". Прямая трансляция
21.25 Футбол. Чемпионат Германии. "Байер" - "Вольфсбург". Прямая трансляция
23.55 КиберЛига Pro Series. Обзор (16+)
00.15 Д/ф "Когда папа - тренер" (12+)
01.15 Х/ф "Тренер" (12+)
03.15 "Особенности национальной борьбы". Спецрепортаж (12+)

ТВЦ-КЛАССИКА
06.00 Настроение
08.10 Доктор И... (16+)
08.40 Х/ф "Дети понедельника" (12+)
10.30 Д/ф "Сергей Маковецкий. Нечаянные встречи" (12+)
11.30, 14.30, 17.50, 22.00, 00.00 События
11.50 "Она написала убийство" (12+)
13.40 Мой герой (12+)
14.50, 00.30, 03.15 Петровка, 38 (16+)
15.05, 03.30 Пуаро Агаты Кристи (12+)
16.55 Естественный отбор (12+)
18.10 Т/с "Анатомия убийства" (16+)
22.35 Осторожно, мошенники! (16+)
23.05, 01.30 Д/ф "Юрий Яковлев. Диагноз" (16+)
00.45 Хроники московского быта (12+)
02.10 Вся правда (16+)
02.35 Д/ф "Как Горбачев пришел к власти" (12+)

ДОМАШНИЙ-ВИЗАВИ
06.30 Д/ф "Знать будущее. Жизнь после Ванги" (16+)
07.20 По делам несовершеннолетних (16+)
08.20 Давай разведемся! (16+)
09.25, 05.25 Тест на отцовство (16+)
11.30, 04.40 "Реальная мистика" (16+)
12.30, 03.15 "Понять. Простить" (16+)
14.20, 02.50 Д/ф "Порча" (16+)
14.50 Х/ф "Отель "Купидон" (16+)
19.00 Х/ф "На самой грани" (16+)
23.10 Т/с "Брак по завещанию. Танцы на углях" (12+)
01.10 "Поющие в терновнике" (16+)

РЕН-ТВ
05.00 Х/ф "Несносные боссы-2" (16+)
05.30, 04.30 Территория заблуждений (16+)
06.00, 15.00 Док. проект (16+)
07.00 С бодрым утром! (16+)
08.30, 12.30, 16.30, 19.30, 23.00 Новости (16+)
09.00 Неизвестная история (16+)
10.00 "Засекреченные списки" (16+)
11.00 Как устроен мир с Тимофеем Баженовым (16+)
12.00, 16.00, 19.00 Информационная программа 112 (16+)
13.00 Загадки человечества с Олегом Шишкиным (16+)
14.00 Невероятно интересные истории (16+)
17.00, 03.45 Тайны Чапман (16+)
18.00 Самые шокирующие гипотезы (16+)
20.00 Х/ф "Пуленепробиваемый монах" (16+)
22.00 Водить по-русски (16+)
23.30 Загадки человечества с Олегом Шишкиным (18+)
00.30 Т/с "Спартак. Боги арены" (18+)
02.20 Х/ф "Демон внутри" (18+)

СТС
06.00, 05.45 Ералаш (6+)
06.20 Т/с "Отель "Элеон" (16+)
07.15 М/с (0+)
07.35, 14.00 Галилео (12+)
08.00, 19.00 "Родственнички" (16+)
09.00, 14.30 Уральские пельмени (16+)
09.25 Х/ф "Как стать принцессой" (0+)
11.40 Х/ф "Дневники принцессы-2. Как стать королевой" (0+)
14.35 Т/с "Восьмидесятые" (16+)
16.55 Т/с "Воронины" (16+)
20.00 Х/ф "Новый человек-паук" (12+)
22.45 Х/ф "Новый человек-паук. Высокое напряжение" (16+)
01.15 Т/с "Команда Б" (16+)

Четверг 28 мая

1 КАНАЛ
05.00, 09.25 Доброе утро
09.00, 12.00, 15.00, 03.00 Новости
09.55 Модный приговор (6+)
10.55 Жить здорово! (16+)
12.15, 01.00, 03.05 Время покажет (16+)
15.15 Давай поженимся! (16+)
16.00, 03.25 Мужское / Женское (16+)
18.00 Вечерние новости
18.40 На самом деле (16+)
19.40 Пусть говорят (16+)
21.00 Время
21.30 Т/с "Журавль в небе" (16+)
22.25 Док-ток (16+)
23.25 Вечерний Ургант (16+)
00.00 Т/с "Садовое кольцо" (12+)

РОССИЯ-1
05.00, 09.30 Утро России
09.00, 14.30, 21.05 Вести. Местное время
09.55 О самом главном (12+)
11.00, 14.00, 17.00, 20.00 Вести
11.30 Судьба человека с Борисом Корчевниковым (12+)
12.40, 17.15 60 минут (16+)
14.50, 02.00 Т/с "Тайны следствия" (12+)
18.30 Андрей Малахов. Прямой эфир (16+)
21.20 Т/с "Черная кошка" (12+)
23.30 Вечер с Владимиром Соловьевым (12+)

ГТРК "АЛАНИЯ"
"Алания" - канал "Россия-1"
09.00 Утро России. Местное время
09.55 Канал "Россия-1"
14.30 Местное время. Вести-Ирыстон
21.05 Местное время. Вести-Алания
"Алания" - канал "Россия-24"
17.30 Россия-24. Местное время
18.00 Канал "Россия-24"

НТВ
05.10 Т/с "Москва. Три вокзала" (16+)
06.00 Утро. Самое лучшее (16+)
08.00, 10.00, 13.00, 16.00, 19.00, 23.00 Сегодня
08.25 Т/с "Мухтар. Новый след" (12+)
09.25, 10.25, 01.05 Т/с "Морские дьяволы. Смерч" (16+)
13.20 Чрезвычайное происшествие (16+)
13.50 Место встречи (16+)
16.25 Основано на реальных событиях (16+)
17.10 ДНК (16+)
18.10, 19.40 Т/с "Пес" (16+)
21.00 Т/с "Адмиралы района" (16+)
23.15 Т/с "Живой" (16+)
03.45 Т/с "Тихая охота" (16+)

ПЯТЫЙ КАНАЛ
05.00, 09.00, 13.00, 17.30, 03.20 Известия
05.25, 06.10, 07.00, 07.55, 08.55, 09.25, 10.15, 11.15, 12.15, 13.25 Т/с "Дикий-3" (16+)
13.40, 14.35, 15.35, 16.30 Т/с "Учитель в законе. Возвращение" (16+)
17.45, 18.45 Т/с "Спецотряд "Шторм" (16+)
19.45, 20.40, 21.25, 22.15, 00.30 Т/с "След" (12+)
23.10 Т/с "Свои-2" (16+)
00.00 Известия. Итоговый выпуск
01.15, 02.00, 02.30, 02.50, 03.30, 04.05, 04.30 "Детективы" (16+)

КУЛЬТУРА
06.30 Лето Господне (12+)
07.00 Легенды мирового кино (12+)
07.35, 19.20 Другие Романовы (12+)
08.05, 19.50 Х/ф "Неизвестная планета Земля" (12+)
08.50, 01.10 XX век (12+)
10.10, 23.30 Х/ф "Следствие ведут ЗнаToКи" (12+)
11.45, 23.15 Красивая планета (12+)
12.00 Academia (12+)
12.50 Эпизоды (12+)
13.35 Д/с "О чем молчат львы" (12+)
14.15 Спектакль "Дядя Ваня" (12+)
17.00 Люцернский фестиваль (12+)
17.55 Уроки рисования с Сергеем Андриякой (12+)
18.25 Больше, чем любовь (12+)
19.05 Открытый музей (12+)
20.35 Спокойной ночи, малыши! (0+)
20.50 Энигма (12+)
21.30 Х/ф "Бомарше" (12+)
02.25 Д/ф "Испания. Теруэль" (12+)

МАТЧ-ТВ
06.00 Футбол. Лига чемпионов. Сезон 2017 г. / 2018 г. "Спартак" (Россия) - "Севилья" (Испания) (0+)
08.00 Все на Матч! Аналитика. Интервью. Эксперты (12+)
08.20 Лыжный спорт. "Тур де Ски". Сезон 2019 г. / 2020 г. Спринт. Мужчины. Трансляция из Италии (0+)
10.00 Х/ф "Победивший время" (16+)
12.00, 15.15, 18.30, 21.45 Новости
12.05, 15.20, 18.35, 21.50 Все на Матч! Прямой эфир. Аналитика. Интервью. Эксперты
12.45 Футбол. Чемпионат Германии. "Фортуна" - "Шальке" (0+)
14.45 Жизнь после спорта (12+)
16.05, 03.35 Футбол. Лига Европы. Сезон 2017 г. / 2018 г. Финал. "Марсель" (Франция) - "Атлетико" (Испания) (0+)
19.05 Главные матчи года (0+)
19.25 Все на футбол! Открытый финал (12+)
21.00 Инсайдеры (12+)
22.45 Д/ф "Русская пятерка" (16+)
00.35 Смешанные единоборства. Bellator. Вадим Немков против Рафаэля Карвальо. Трансляция из Италии (16+)
02.35 Фристайл. Футбольные безумцы (12+)

ТВЦ-КЛАССИКА
06.00 Настроение
08.15 Х/ф "Война и мир супругов Торбеевых" (12+)
10.20 Д/ф "Олег и Лев Борисовы. В тени родного брата" (12+)
11.30, 14.30, 17.50, 22.00, 00.00 События
11.50 Т/с "Она написала убийство" (12+)
13.40 Мой герой (12+)
14.50, 00.30, 03.15 Петровка, 38 (16+)
15.05, 03.25 Т/с "Пуаро Агаты Кристи" (12+)
16.55 Естественный отбор (12+)
18.10 Т/с "Анатомия убийства" (16+)
22.35 10 самых... Коммунальные войны звезд (16+)
23.10 Д/ф "Битва за наследство" (12+)
00.45 Д/ф "Мужчины Натальи Гундаревой" (16+)
01.25 Дикие деньги (16+)
02.05 Вся правда (16+)
02.35 Удар властью. Виктор Гришин (16+)
04.55 Смех с доставкой на дом (12+)

ДОМАШНИЙ-ВИЗАВИ
06.30, 06.15 6 кадров (16+)
07.15 По делам несовершеннолетних (16+)
08.15 Давай разведемся! (16+)
09.20 Тест на отцовство (16+)
11.25, 05.30 Д/ф "Реальная мистика" (16+)
12.25, 04.05 Понять. Простить (16+)
14.15, 03.40 Д/ф "Порча" (16+)
14.45 Х/ф "В отражении тебя" (16+)
19.00 Х/ф "Вспоминая тебя" (12+)
23.20 Т/с "Брак по завещанию. Танцы на углях" (12+)
02.05 "Поющие в терновнике" (16+)

РЕН-ТВ
05.00 Военная тайна (16+)
06.00, 09.00 Документальный проект (16+)
07.00 С бодрым утром! (16+)
08.30, 12.30, 16.30, 19.30, 23.00 Новости (16+)
11.00 Как устроен мир с Тимофеем Баженовым (16+)
12.00, 16.00, 19.00 Информационная программа 112 (16+)
13.00, 23.30 Загадки человечества с Олегом Шишкиным (16+)
14.00 Невероятно интересные истории (16+)
15.00 Неизвестная история (16+)
17.00, 03.30 Тайны Чапман (16+)
18.00, 02.40 Самые шокирующие гипотезы (16+)
20.00 Х/ф "Напролом" (16+)
21.50 Смотреть всем! (16+)
00.30 "Спартак. Боги арены" (18+)

СТС
06.00, 05.50 Ералаш (6+)
06.20 Т/с "Отель "Элеон" (16+)
07.15 М/с "Приключения Вуди и его друзей" (0+)
07.35, 14.00 Галилео (12+)
08.00, 19.00 Т/с "Родственнички" (16+)
09.05, 14.30 Уральские пельмени. СмехBook (16+)
09.10 Х/ф "Иллюзия обмана" (12+)
11.25 Х/ф "Иллюзия обмана-2" (12+)
14.35 Т/с "Восьмидесятые" (16+)
16.55 Т/с "Воронины" (16+)
20.00 Х/ф "Призрачный гонщик" (16+)
22.10 Х/ф "Призрачный гонщик. Дух мщения" (12+)
00.05 Х/ф "Сердце из стали" (18+)
01.50 Т/с "Команда Б" (16+)
03.05 М/ф "Рэтчет и Кланк. Галактические рейнджеры" (6+)
04.25 М/ф "Конек-горбунок" (0+)
05.40 М/ф "Стрекоза и муравей" (0+)

Пятница 29 мая

1 КАНАЛ
05.00, 09.25 Доброе утро
09.00, 12.00, 15.00 Новости
09.55, 02.40 Модный приговор (6+)
10.55 Жить здорово! (16+)
12.15 Время покажет (16+)
15.15, 03.25 Давай поженимся! (16+)
16.00, 01.10 Мужское / Женское (16+)
18.00 Вечерние новости
18.45 Человек и закон (16+)
19.40 Поле чудес (16+)
21.00 Время
21.30 Голос. Дети (0+)
23.20 Вечерний Ургант (16+)
00.10 Д/ф "История The Cavern Club" (16+)
04.05 Наедине со всеми (16+)

РОССИЯ-1
05.00, 09.30 Утро России
09.00, 14.30, 21.05 Вести. Местное время
09.55 О самом главном (12+)
11.00, 14.00, 17.00, 20.00 Вести
11.30 Судьба человека (12+)
12.40, 17.15 60 минут (16+)
14.50, 03.20 Тайны следствия (12+)
18.30 Прямой эфир (16+)
21.20 Дом культуры и смеха (16+)
23.10 Шоу Елены Степаненко (12+)
00.10 Х/ф "Спасенная любовь" (12+)

ГТРК "АЛАНИЯ"
"Алания" - канал "Россия-1"
14.30 Местное время. Вести-Ирыстон
21.05 Местное время. Вести-Алания
"Алания" - канал "Россия-24"
17.30 Россия-24. Местное время
18.00 Канал "Россия-24"

НТВ
05.10 "Москва. Три вокзала" (16+)
06.00 Утро. Самое лучшее (16+)
08.00, 10.00, 13.00, 16.00, 19.00 Сегодня
08.25 "Мухтар. Новый след" (12+)
09.25, 10.25, 02.40 Т/с "Морские дьяволы. Смерч" (16+)
13.20 Чрезвычайное происшествие (16+)
13.50 Место встречи (16+)
16.25 Следствие вели... (16+)
17.15 Жди меня (12+)
18.10, 19.40 Т/с "Пес" (16+)
23.00 ЧП. Расследование (16+)
23.35 Захар Прилепин. Уроки русского (12+)
00.00 Квартирник НТВ у Маргулиса (16+)
01.05 Последние 24 часа (16+)
01.50 Квартирный вопрос (0+)

ПЯТЫЙ КАНАЛ
05.00, 09.00, 13.00 Известия
05.40, 06.25, 07.15, 08.05, 09.25, 09.30, 10.30, 11.25, 12.25, 13.25 Т/с "Дикий-3" (16+)
13.55, 14.50, 15.50, 16.40 "Учитель в законе. Возвращение" (16+)
17.35, 18.20, 19.05, 19.55, 20.40, 21.25, 22.15, 23.00, 00.45 Т/с "След" (12+)
23.45 Светская хроника (16+)
01.30, 02.10, 02.40, 03.15, 03.40, 04.05, 04.30 "Детективы" (16+)

КУЛЬТУРА
06.30 Письма из провинции (12+)
07.00 Легенды мирового кино (12+)
07.35 Другие Романовы (12+)
08.05, 19.45 Д/ф "Первые американцы" (12+)
08.50, 01.05 ХХ век (12+)
10.00 Цвет времени (12+)
10.10, 23.40 Х/ф "Следствие ведут ЗнаToKи" (12+)
11.35 Д/ф "Испания. Теруэль" (12+)
12.00 Academia (12+)
12.50 Энигма (12+)
13.35 Д/ф "Ораниенбаумские игры" (12+)
14.15 Спектакль "Дядя Ваня" (12+)
16.55 Люцернский фестиваль (12+)
18.10 Красивая планета (12+)
18.25 Царская ложа (12+)
19.05 Эпизоды (12+)
20.30 Спокойной ночи, малыши! (0+)
20.45 2 Верник 2 (12+)
21.35 Х/ф "Умница Уилл Хантинг" (16+)
02.10 Искатели (12+)

МАТЧ-ТВ
06.00 Футбол. Лига чемпионов. Сезон 2009 г. / 2010 г. "Манчестер Юнайтед" (Англия) - ЦСКА (Россия) (0+)
08.00 Все на Матч! Аналитика. Интервью. Эксперты
08.20 Лыжный спорт. "Тур де Ски". Сезон 2019 г. / 2020 г. Финальный этап. Масс-старт. Мужчины. 9 км. Трансляция из Италии (0+)
09.15 Х/ф "Обещание" (18+)
11.15, 16.05, 18.45, 23.25 Все на Матч! Прямой эфир. Аналитика. Интервью. Эксперты
11.40, 16.00, 18.40 Новости
11.45 "Сергей Белов. Огненная легенда". Специальный репортаж (12+)
12.05 Баскетбол. Чемпионат мира 1994 г. 1/2 финала. Россия - Хорватия (0+)
14.05 Реальный спорт. Баскетбол (12+)
15.00 Футбол. Аршавин. Избранное (0+)
16.30, 03.50 Футбол. Лига Европы. Сезон 2018 г. / 2019 г. Финал. "Челси" (Англия) - "Арсенал" (Англия) (0+)
19.15 Открытый показ (12+)
20.00 Русские легионеры (12+)
20.30 Все на футбол! (12+)
21.25 Футбол. Чемпионат Германии. "Фрайбург" - "Байер". Прямая трансляция (0+)
00.00 Профессиональный бокс. Дмитрий Бивол против Ленина Кастильо. Бой за титул чемпиона WBA в полутяжелом весе. Александр Усик против Чазза Уизерспуна. Трансляция из США (16+)
02.00 Д/ф "С мячом в Британию" (6+)

ТВЦ-КЛАССИКА
06.00 Настроение
08.10 Д/ф "Валентина Теличкина. Начать с нуля" (12+)
09.00, 11.50 Х/ф "Синичка-3" (16+)
11.30, 14.30, 17.50 События
13.20, 14.50 Х/ф "Синичка-4" (16+)
18.10 Х/ф "Роковое SMS" (12+)
20.00 Х/ф "Идти до конца" (12+)
22.00, 02.15 В центре событий (16+)
23.10 Приют комедиантов (12+)
00.50 Д/ф "Александр Збруев. Небольшая перемена" (12+)
01.35 "Битва за наследство" (12+)
03.15 Петровка, 38 (16+)
03.30 Х/ф "Любовь и немножко пломбира" (12+)
05.05 Смех с доставкой на дом (12+)

ДОМАШНИЙ-ВИЗАВИ
06.30 6 кадров (16+)
06.30, 06.20 6 кадров (16+)
07.20 По делам несовершеннолетних (16+)
08.20 Давай разведемся! (16+)
09.25 Тест на отцовство (16+)
11.30 Д/ф "Реальная мистика" (16+)
12.30, 03.15 Д/ф "Понять. Простить" (16+)
14.20, 02.50 Д/ф "Порча" (16+)
14.50 Х/ф "Вспоминая тебя" (12+)
19.00 Х/ф "Человек без сердца" (16+)
23.20 Х/ф "Неидеальная женщина" (12+)
01.15 Т/с "Поющие в терновнике" (16+)
04.40 Д/ф "Знать будущее. Жизнь после Ванги" (16+)

РЕН-ТВ
05.00 Военная тайна (16+)
05.00 Военная тайна (16+)
06.00, 09.00, 15.00 Документальный проект (16+)
07.00 С бодрым утром! (16+)
08.30, 12.30, 16.30, 19.30 Новости (16+)
11.00 Как устроен мир с Тимофеем Баженовым (16+)
12.00, 16.00, 19.00 Информационная программа 112 (16+)
13.00 Загадки человечества с Олегом Шишкиным (16+)
14.00, 03.15 Невероятно интересные истории (16+)
17.00 Тайны Чапман (16+)
18.00 Самые шокирующие гипотезы (16+)
20.00 Д/ф "Не может быть! Как устроено чудо?" (16+)
21.00 Д/ф "Езда с препятствиями. Что надо знать водителю?" (16+)
22.00 Х/ф "Пункт назначения-3" (16+)
00.00 Т/с "Спартак. Возмездие" (18+)
02.00 Х/ф "Забытый Феникс" (16+)

СТС
06.00, 05.45 Ералаш (6+)
06.20 Т/с "Отель "Элеон" (16+)
07.15 М/с "Приключения Вуди и его друзей" (0+)
07.35 Галилео (12+)
08.00 Т/с "Родственнички" (16+)
09.05 Х/ф "Призрачный гонщик" (16+)
11.10 Х/ф "Призрачный гонщик. Дух мщения" (12+)
13.00 Уральские пельмени. (16+)
13.25 Шоу "Уральских пельменей" (16+)
21.00 Х/ф "Тупой и еще тупее" (16+)
23.05 Х/ф "Тупой и еще тупее-2" (16+)
01.00 Х/ф "Сердце из стали" (18+)
02.50 Х/ф "Ставка на любовь" (12+)
04.15 М/ф "Муравей Антц" (6+)
05.30 М/ф "Храбрый заяц" (0+)

Суббота 30 мая

1 КАНАЛ
06.00 Доброе утро. Суббота
09.00 Умницы и умники (12+)
09.45 Слово пастыря (0+)
10.00, 12.00 Новости
10.15 Александр Абдулов. "С любимыми не расставайтесь" (12+)
11.15, 12.15 Видели видео? (6+)
13.50 На дачу! (6+)
15.00 Александр Абдулов. Жизнь на большой скорости (16+)
16.45 Кто хочет стать миллионером? (12+)
18.15, 21.20 Сегодня вечером (16+)
21.00 Время
23.00 Большая игра (16+)
00.10 Х/ф "Наивный человек" (16+)
01.50 Мужское / Женское (16+)

РОССИЯ-1
05.00 Утро России. Суббота (12+)
08.00 Вести. Местное время
08.20 Местное время. Суббота
08.35 По секрету всему свету (12+)
09.25 Пятеро на одного (12+)
10.10 Сто к одному (12+)
11.00 Вести
11.30 100ЯНОВ (12+)
12.35 Всероссийский потребительский проект "Тест" (12+)
13.40 Х/ф "Любить и верить" (12+)
18.00 Привет, Андрей! Последний звонок (12+)
20.00 Вести в субботу
21.00 Х/ф "Вкус счастья" (12+)
01.05 Х/ф "Один-единственный и навсегда" (16+)

ГТРК "АЛАНИЯ"
"Алания" - канал "Россия-1"
08.00 Вести. Местное время.
08.15 Канал "Россия-1"
08.20 Местное время. Суббота
08.35 Канал "Россия-1"
"Алания" - канал "Россия-24"
21.00 Россия-24. Местное время
21.30 Канал "Россия-24"

НТВ
05.15 ЧП. Расследование (16+)
05.45 Х/ф "Анкор, еще анкор!" (0+)
07.25 Смотр (0+)
08.00, 10.00, 16.00 Сегодня
08.20 Готовим с А.Зиминым (0+)
08.45 Кто в доме хозяин (12+)
09.25 Едим дома (0+)
10.20 Главная дорога (16+)
11.00 Живая еда с Сергеем Малоземовым (12+)
12.00 Квартирный вопрос (0+)
13.00 НашПотребНадзор (16+)
14.00 Поедем, поедим! (0+)
15.00 Своя игра (0+)
16.20 Следствие вели... (16+)
19.00 Центральное телевидение (16+)
20.50 Секрет на миллион (16+)
22.40 Международная пилорама (16+)
23.30 Своя правда (16+)
01.05 Дачный ответ (0+)
01.55 Х/ф "Криминальное наследство" (16+)

ПЯТЫЙ КАНАЛ
05.00, 05.25, 05.55, 06.25, 06.50, 07.20, 07.55, 08.25 "Детективы" (16+)
09.00 Д/ф "Моя правда. Михаил Боярский. Поединок с собой" (16+)
10.10, 11.15, 12.20, 13.20 Т/с "Мама-детектив" (12+)
14.25, 15.10, 16.00, 16.40, 17.30, 18.20, 19.05, 20.00, 20.45, 21.35, 22.20, 23.05 Т/с "След" (12+)
00.00 Известия. Главное
00.55, 01.55, 02.45, 03.40, 04.30 Т/с "Прокурорская проверка" (12+)

КУЛЬТУРА
06.30 Станислав Ростоцкий "...А зори здесь тихие" (12+)
07.00 М/ф "Королевские зайцы", "Кошкин дом", "Кентервильское привидение" (12+)
08.15 Х/ф "Путешествие миссис Шелтон" (12+)
09.50 Обыкновенный концерт (12+)
10.20 Передвижники. Василий Перов (12+)
10.50 Х/ф "Время отдыха с субботы до понедельника" (6+)
12.20 Эрмитаж (12+)
12.45 Земля людей (12+)
13.15, 00.55 Д/ф "Волшебная Исландия" (12+)
14.10 "Фестиваль "Оперение" (12+)
15.05 Д/с "Забытое ремесло" (12+)
15.20 "Релакс в большом городе". Концерт Симфонического оркестра Москвы "Русская филармония" (12+)
16.25 Д/ф "Секреты виртуального портного" (12+)
17.10 Х/ф "Кража" (12+)
19.35 Kremlin gala (12+)
21.40 Х/ф "Человек из Ла Манчи" (12+)
23.45 Маркус Миллер. Концерт в Лионе (12+)
01.45 Искатели (12+)

МАТЧ-ТВ
06.00 Все на Матч! Аналитика. Интервью. Эксперты
06.25 М/ф "Старые знакомые" (0+)
06.45 Все на футбол! (12+)
07.45 Скачки. Квинслендский Окс. Прямая трансляция из Австралии
10.00, 15.20, 18.25, 21.25 Новости
10.05 Д/ф "Заставь нас мечтать" (16+)
12.10 Футбол. Лига чемпионов. Сезон 2004 г. / 2005 г. Финал. "Милан" (Италия) - "Ливерпуль" (Англия) (0+)
15.25 Владимир Минеев. Против всех (16+)
15.55, 18.30, 23.30 Все на Матч! Прямой эфир. Аналитика. Интервью. Эксперты
16.25 Футбол. Чемпионат Германии. "Шальке" - "Вердер". Прямая трансляция (0+)
19.25 Футбол. Чемпионат Германии. "Бавария" - "Фортуна". Прямая трансляция (0+)
21.30 Смешанные единоборства. Leon Warriors. Владимир Минеев против Артура Пронина. Прямая трансляция (16+)
00.00 КиберЛига Pro Series. Обзор (16+)
00.20 Х/ф "Воин" (12+)
03.05 Баскетбол. Чемпионат мира 1994 г. 1/2 финала. Россия - Хорватия (0+)

ТВЦ-КЛАССИКА
06.10 Х/ф "Законный брак" (12+)
07.40 Православная энциклопедия (6+)
08.05 Полезная покупка (16+)
08.15 Х/ф "Идти до конца" (12+)
10.05 Д/ф "Михаил Кокшенов. Простота обманчива" (12+)
10.50, 11.45 Х/ф "Спортлото-82" (12+)
11.30, 14.30, 23.45 События
13.10, 14.45 Х/ф "Бархатный сезон" (6+)
17.15 Х/ф "Хрустальная ловушка" (12+)
21.00, 02.30 Постскриптум (16+)
22.15, 03.35 Ток-шоу "Право знать!" (16+)
23.55 90-е. Крестные отцы (16+)
00.40 Приговор. Юрий Чурбанов (16+)
01.20 Удар властью. Эдуард Шеварднадзе (16+)
02.00 Украинский квартал (16+)
04.50 Петровка, 38 (16+)

ДОМАШНИЙ-ВИЗАВИ
06.30, 06.25 6 кадров (16+)
07.05 Х/ф "Уравнение со всеми известными" (16+)
11.00 Пять ужинов (16+)
11.15 Т/с "Самый лучший муж" (16+)
19.00 Т/с "Великолепный век" (16+)
23.15, 05.35 "Звезды говорят" (16+)
00.20 Х/ф "Абонент временно недоступен..." (16+)
03.55 Д/ф "Чудотворица" (16+)

РЕН-ТВ
05.00 Невероятно интересные истории (16+)
07.15 Х/ф "К-9. Собачья работа" (12+)
09.10 Минтранс (16+)
10.15 Самая полезная программа (16+)
11.15 Военная тайна (16+)
15.20 Д/ф "Засекреченные списки. Грядущие перемены. Что ждет человечество?" (16+)
17.20 Х/ф "Жажда скорости" (16+)
20.00 Х/ф "Форсаж 7" (16+)
22.30 Х/ф "Малыш на драйве" (18+)
00.40 Х/ф "Криминальное чтиво" (18+)

СТС
06.00, 05.45 Ералаш (6+)
06.20 07.00 07.30 М/с (0+)
06.35 08.00 15.25 17.10 19.05 М/с (6+)
08.25, 10.00 Шоу "Уральских пельменей" (16+)
09.00 Просто кухня (12+)
11.55 Х/ф "Скуби-Ду" (12+)
13.35 Х/ф "Скуби-Ду-2. Монстры на свободе" (0+)
21.00 Х/ф "Алиса в Стране чудес" (12+)
23.05 Х/ф "Интерстеллар" (16+)
02.05 Х/ф "Время возмездия" (18+)
03.55 М/ф (6+)

Воскресенье 31 мая

1 КАНАЛ
05.20, 06.10 Т/с "Любовь по приказу" (12+)
06.00, 10.00, 12.00 Новости
07.10 Играй, гармонь любимая! (12+)
07.45 Часовой (12+)
08.10 Здоровье (16+)
09.20 Непутевые заметки (12+)
10.15 Жизнь других (12+)
11.15, 12.15 Видели видео? (6+)
13.50 На дачу! (6+)
15.00 Х/ф "Королева бензоколонки" (0+)
16.30 Дмитрий Харатьян. "Я ни в чем не знаю меры" (12+)
17.30 Дороги любви (12+)
19.25 Лучше всех! (0+)
21.00 Время
22.00 Что? Где? Когда? (16+)
23.10 Х/ф "Хищник" (16+)
00.55 Мужское / Женское (16+)
02.20 Модный приговор (6+)
03.05 Наедине со всеми (16+)

РОССИЯ-1
04.30, 03.05 Х/ф "Кружева" (12+)
06.15, 01.30 Х/ф "Тариф "Счастливая семья" (12+)
08.00 Местное время. Воскресенье
08.35 Устами младенца (12+)
09.20 Когда все дома с Тимуром Кизяковым (12+)
10.10 Сто к одному (12+)
11.00 Вести
11.15 100ЯНОВ (12+)
12.15 Х/ф "Цвет спелой вишни" (12+)
16.05 Х/ф "Моя чужая жизнь" (12+)
20.00 Вести недели
22.00 Москва. Кремль. Путин (12+)
22.40 Воскресный вечер с Владимиром Соловьевым (12+)

ГТРК "АЛАНИЯ"
"Алания" - канал "Россия-1"
08.00 Местное время. Воскресенье
08.35 Канал "Россия-1"
"Алания" - канал "Россия-24"
13.00 Россия-24. Местное время
14.00 Канал "Россия-24"

НТВ
05.00 Х/ф "Я шагаю по Москве" (12+)
06.15 Центральное телевидение (16+)
08.00, 10.00, 16.00 Сегодня
08.20 У нас выигрывают! (12+)
10.20 Первая передача (16+)
11.00 Чудо техники (12+)
11.55 Дачный ответ (0+)
13.00 НашПотребНадзор (16+)
14.10 Однажды... (16+)
15.00 Своя игра (0+)
16.20 Следствие вели... (16+)
18.00 Новые русские сенсации (16+)
19.00 Итоги недели
20.10 Ты не поверишь! (16+)
21.15 Звезды сошлись (16+)
23.00 Основано на реальных событиях (16+)
01.40 Х/ф "Дом" (18+)
03.45 Т/с "Тихая охота" (16+)

ПЯТЫЙ КАНАЛ
05.00, 05.20, 06.10, 07.00 Т/с "Прокурорская проверка" (12+)
08.00 Светская хроника (16+)
09.00 Д/ф "Моя правда. Анастасия Волочкова" (16+)
10.05, 11.00, 12.00, 12.55, 01.10, 02.00, 02.45, 03.30 Т/с "Бирюк" (6+)
13.55, 14.45, 15.40, 16.40, 17.35, 18.35, 19.35, 20.30, 21.30, 22.20, 23.20, 00.15 Т/с "Дознаватель" (16+)
04.10 Д/ф "Прототипы. Давид Гоцман" (12+)

КУЛЬТУРА
06.30 М/ф "Пластилиновая ворона", "Праздник непослушания" (12+)
07.30 Х/ф "Кража" (12+)
10.00 Обыкновенный концерт с Эдуардом Эфировым (12+)
10.30 Передвижники. Виктор Васнецов (12+)
10.55 Х/ф "Длинный день" (12+)
12.25 Письма из провинции (12+)
12.55, 01.15 Диалоги о животных (12+)
13.35 Другие Романовы (12+)
14.05 Любо, братцы, любо... (12+)
15.05 Дом ученых (12+)
15.35, 23.40 Х/ф "Повторный брак" (12+)
17.15 К 100-летию со дня рождения Давида Самойлова (12+)
17.55 Константин Райкин читает Давида Самойлова (12+)
19.05 Романтика романса (12+)
20.00 Х/ф "Время отдыха с субботы до понедельника" (6+)
21.30 Д/с "Архивные тайны" (12+)
22.00 Шедевры мирового музыкального театра. Балет Анжелена Прельжокажа "Плейлист №1" (12+)
01.55 Искатели (12+)
02.40 М/ф "Кот, который умел петь", "Великолепный Гоша" (18+)

МАТЧ-ТВ
06.00 Х/ф "Военный фитнес" (16+)
08.00 Все на Матч! Аналитика. Интервью. Эксперты
08.20 Футбол. Чемпионат Германии. "Вольфсбург" - "Айнтрахт" (0+)
10.20 Футбол. Чемпионат Германии. "Майнц" - "Хоффенхайм" (0+)
12.20, 18.25, 20.55 Новости
12.25 Русские легионеры (12+)
12.55, 18.30, 22.10 Все на Матч! Прямой эфир. Аналитика. Интервью. Эксперты
13.25 Футбол. Российская премьер-лига (0+)
15.25 После футбола с Георгием Черданцевым (12+)
16.25 Футбол. Чемпионат Германии. "Боруссия" (Менхенгладбах) - "Унион". Прямая трансляция (0+)
18.55 Футбол. Чемпионат Германии. "Падерборн" - "Боруссия" (Дортмунд). Прямая трансляция (0+)
21.00 КиберЛига Pro Series. Финал. Прямая трансляция (0+)
22.50 Х/ф "Жертвуя пешкой" (16+)
00.50 Д/ф "Заставь нас мечтать" (16+)
02.50 Футбол. Лига чемпионов. Сезон 2004 г. / 2005 г. Финал. "Милан" (Италия) - "Ливерпуль" (Англия) (0+)

ТВЦ-КЛАССИКА
07.20 Фактор жизни (12+)
07.45 Полезная покупка (16+)
08.10 10 самых... Коммунальные войны звезд (16+)
08.40 Х/ф "Любовь и немножко пломбира" (12+)
10.35 Д/ф "Александр Збруев. Небольшая перемена" (12+)
11.30, 14.30, 00.00 События
11.45 Петровка, 38 (16+)
11.55 Х/ф "Над Тиссой" (12+)
13.40 Смех с доставкой на дом (12+)
14.50 Д/ф "Мужчины Ольги Аросевой" (16+)
15.35 Хроники московского быта (12+)
16.30 Прощание. Вилли Токарев (16+)
17.25 Х/ф "Плохая дочь" (12+)
21.15, 00.15 Х/ф "Купель дьявола" (16+)
01.05 Х/ф "Роковое SMS" (12+)
02.35 Х/ф "Война и мир супругов Торбеевых" (12+)
04.15 Д/ф "Екатерина Фурцева. Женщина в мужской игре" (12+)
05.10 Д/ф "Владимир Пресняков. Я не ангел, я не бес" (12+)
05.45 Х/ф "Это начиналось так..." (12+)

ДОМАШНИЙ-ВИЗАВИ
06.30 6 кадров (16+)
06.40 Х/ф "Абонент временно недоступен..." (16+)
10.55 Х/ф "Человек без сердца" (16+)
15.00, 19.00 Т/с "Великолепный век" (16+)
23.15, 05.15 Д/ф "Звезды говорят" (16+)
00.20 Х/ф "Уравнение со всеми известными" (16+)
03.40 Х/ф "Неидеальная женщина" (12+)
06.05 Домашняя кухня (16+)

РЕН-ТВ
05.00 Тайны Чапман (16+)
06.20, 14.40 Т/с "Игра престолов" (16+)
23.00 Добров в эфире (16+)
00.00 Военная тайна (16+)
03.40 Самые шокирующие гипотезы (16+)
04.30 Территория заблуждений 16+

СТС
06.00, 05.40 Ералаш (6+)
06.20 М/с "Приключения Вуди и его друзей" (0+)
06.35 М/с "Приключения Кота в сапогах" (6+)
07.00 М/с "Три кота" (0+)
07.30 М/с "Царевны" (0+)
07.50 Шоу "Уральских пельменей" (16+)
09.00 Рогов дома (16+)
10.05 М/ф "Angry birds-2 в кино" (6+)
12.00 Детки-предки (12+)
13.00 Х/ф "Мачо и ботан" (16+)
15.05 Х/ф "Мачо и ботан-2" (16+)
17.10 Х/ф "Алиса в Стране чудес" (12+)
19.20 М/ф "Тайная жизнь домашних животных" (6+)
21.00 Х/ф "Алиса в Зазеркалье" (6+)
23.10 Стендап андеграунд (18+)
00.15 Х/ф "Время возмездия" (18+)
02.10 Х/ф "Ставка на любовь" (12+)
03.40 Х/ф "Человек в железной маске" (12+)

ОСЕТИЯ - ИРИСТОН

ПОНЕДЕЛЬНИК 25 МАЯ
7:00 Эксперто 12+
7:30 Фтимæ бафæлвар! 12+
7:45 Знать! 12+
7:55 Аудæг 12+
8:10 Фыдæлты уæзæгмæ 12+
8:35 Æртхурон 12+
8:55 Нæ буц хистæр 12+
10:00 Новости 12+
10:15 Дидактика 12+
10:50 Неудобная студия 12+
11:55 Бинонтæ 12+
12:20 На характере 12+
12:50 Д/ф "За кулисами сердца" 12+
13:55 Фарны хабæрттæ 12+
15:00 Время. События. Люди 12+
16:00 Новости 12+
16:15 Большое интервью 12+
16:40 Дело мастера 12+
16:55 В своем кругу 12+
18:20 Д/ф "Гроздья жизни" 12+
18:40 Парламент 12+
19:00 Вечерняя смена 12+
20:00 Новости 12+
20:20 Связи 12+
21:00 Ремонт-это просто 12+
21:35 Цы сусæг кæныс 12+
22:50 Время. События. Люди (повтор) 12+
0:00 Новости (повтор) 12+
0:20 Вечерняя смена (повтор) 12+
1:20 Под контролем 12+
1:30 Хочу в аланию 12+
2:30 Истории из жизни 12+
2:40 Добрые люди 12+
3:40 Дæ дзыхыл ма хæц 12+
4:35 Артист 12+
5:00 Ртодвижение 12+
5:25 Х/ф "Возвращение" 12+

ВТОРНИК 26 МАЯ
7:00 Эксперто 12+
7:25 Фатимæ, бафæлвар! 12+
7:40 Знать! 12+
7:55 Аудæг 12+
8:20 Фыдæлты уæзæгмæ 12+
8:45 Æртхурон 12+
9:05 Къостайы номыл 12+
10:00 Новости 12+
10:15 Д/ф "В поисках асутов" 12+
11:15 Касаев. Диалоги 12+
12:40 Бинонтæ 12+
13:05 Тропами алании 12+
13:35 На характере 12+
13:55 Имена 12+
14:25 Музыкæ 12+
15:00 Время. События. Люди 12+
16:00 Новости 12+
16:15 Дидактика 12+
16:50 Большое интервью 12+
17:40 Гвардия 12+
18:25 Д/ф "Коста Хетагуров" 12+
19:00 Вечерняя смена 12+
20:00 Новости 12+
20:20 Х/ф "Рустам и Сухраб" 12+
22:10 Д/ф "Осетинки" 12+
22:45 Артист 12+
23:05 Время. События. Люди (повтор) 12+
0:15 Новости (повтор) 12+
0:35 Вечерняя смена (повтор) 12+
1:35 Х/ф "Рудник" 12+
3:05 Æргомæй 12+
3:20 Актуальный Коста 12+
4:50 Х/ф "Диалог" 12+
5:25 Æндæхтæ 12+

СРЕДА 27 МАЯ
7:00 Эксперто 12+
7:20 Фатимæ, бафæлвар! 12+
7:35 Знать! 12+
7:50 Аудæг 12+
8:00 Фыдæлты уæзæгмæ 12+
8:20 Æртхурон 12+
8:55 Фæд 12+
9:05 Онлайн музей 12+
10:00 Новости 12+
10:15 Дидактика 12+
10:50 Мидис 12+
11:15 Х/ф "Прощайте, коза и велосипед" 12+
12:00 Бинонтæ 12+
12:25 Д/ф "Рождение театра "Нарты" 12+
13:00 На характере 12+
13:25 Х/ф "Ах, любовь!" 12+
15:00 Время. События. Люди 12+
16:00 Новости 12+
16:15 Дело мастера 12+
16:30 Спектакль "Усгур Гаци" 12+
18:00 Новости ЮОГУ 12+
18:35 Уæлахизы уалдзæг 12+
19:00 Вечерняя смена 12+
20:00 Новости 12+
20:20 Д/ф "Владимир Карпов" 12+
20:40 Х/ф "Песни над облаками" 12+
22:00 Цы сусæг кæныс 12+
23:15 Время. События. Люди (повтор) 12+
0:20 Новости (повтор) 12+
0:40 Вечерняя смена (повтор) 12+
1:40 Правила жизни 12+
2:20 Х/ф "Так рождается песня" 12+
3:45 Аланская жизнь Владимира Кузнецова 12+
4:50 Х/ф "Сын Иристона" 12+
6:25 Музыкæ 12+

ЧЕТВЕРГ 28 МАЯ
7:00 Эксперто 12+
7:45 Фатимæ, бафæлвар! 12+
8:05 Знать! 12+
8:20 Аудæг 12+
8:35 Фыдæлты уæзæгмæ 12+
9:00 Æртхурон 12+
9:30 Адæмы сфæлдыстад 12+
10:00 Новости 12+
10:15 Новости юогу (повтор) 12+
10:50 Х/ф "Лакумы по-чегемски" 12+
11:40 Мидис 12+
11:50 Х/ф "Кубачинская свадьба" 12+
12:30 Бинонтæ 12+
13:05 Х/ф "Возвращение Коста" 12+
14:30 Д/ф "Владимир Карпов" 12+
15:00 Время. События. Люди 12+
16:00 Новости 12+
16:15 Дидактика 12+
16:50 Х/ф "Чегери" 12+
18:20 Æргомæй 12+
18:35 По факту 12+
19:00 Вечерняя смена 12+
20:00 Новости 12+
20:20 Неудобная студия 12+
21:15 Спектакль "Материнская слава" 12+
22:40 Цы сусæг кæныс 12+
23:25 Время. События. Люди (повтор) 12+
0:30 Новости 12+
0:50 Вечерняя смена (повтор) 12+
1:50 Д/ф "Пойразлы. Фыдыуæзæгæй уад" 12+
2:30 Х/ф "Последний снег" 12+
3:25 Д/ф "Легенда арктики" 12+
4:10 Х/ф "Сбереги башню" 12+
5:20 Д/ф "Жизнь по законам чести" 12+

ПЯТНИЦА 29 МАЯ
7:00 Эксперто 12+
7:25 Фатимæ, бафæлвар! 12+
7:40 Знать! 12+
7:55 Аудæг 12+
8:10 Фыдæлты уæзæгмæ 12+
8:35 Æртхурон 12+
8:55 Д/ф "Горы, мои горы" 12+
9:05 Адæмы сфæлдыстад 12+
9:25 Д/ф "Когда поют в Орджоникидзе" 12+
10:00 Новости 12+
10:15 Дидактика 12+
10:50 Неудобная студия 12+
11:45 Большие осетины 12+
12:10 В своем кругу 12+
13:40 Х/ф "Семейная драма" 12+
14:40 Музыкæ 12+
15:00 Время. События. Люди 12+
16:00 Новости 12+
16:15 Х/ф "Песни над облаками" 12+
17:35 Æргомæй 12+
17:50 Х/ф "Бабушкино пиво" 12+
18:05 Позитивчики 12+
18:30 Вечерняя смена 12+
20:00 Новости 12+
20:20 Х/ф "Тайна бронзовой головы" 12+
21:45 Цы сусæг кæныс 12+
22:55 Время. События. Люди (повтор) 12+
0:00 Новости (повтор) 12+
0:20 Вечерняя смена (повтор) 12+
1:50 Подвальник 12+
2:50 Истории из жизни 12+
3:10 Путешествие с iron-niva 12+
3:50 Имена 12+
4:20 Д/ф "Весь мир-мой храм" 12+
5:15 Тропами алании 12+

СУББОТА 30 МАЯ
77:00 Фотовек 12+
7:15 Дæ дзыхыл ма хæц 12+
8:00 Æртхурон 12+
8:25 Адæмы сфæлдыстад 12+
8:45 Эксперто 12+
9:35 Æргомæй 12+
9:55 Большое интервью 12+
10:35 Бинонтæ 12+
11:05 Неудобная студия 12+
12:00 Х/ф "Волшебная папаха" 12+
13:35 Кæрдæг 12+
14:05 Бинонтæ 12+
14:30 Æрмадз 12+
14:40 Истории из жизни 12+
15:00 Время. События. Люди 12+
16:00 Уæлахизы уалдзæг 12+
16:25 Музыкæ 12+
17:05 Х/ф "Жизнь, ставшая легендой" 12+
20:00 Новости 12+
20:20 Спектакль "Сæтти æмæ Бæтти" 12+
22:20 Цы сусæг кæныс 12+
23:35 Время. События. Люди (повтор) 12+
0:35 Новости (повтор) 12+
0:55 Чемпион-практик 12+
1:20 Х/ф "Вершины не спят" 12+
2:45 Статус-тренер 12+
3:00 Х/ф "Горская новелла" 12+
4:10 Дæ дзыхыл ма хæц 12+
4:50 Дом культуры 12+
5:15 Движение вверх 12+

ВОСКРЕСЕНЬЕ 31 МАЯ
7:00 Дæ дзыхыл ма хæц 12+
8:00 М/ф "Бобик уазæгуаты Барбосмæ" 0+
8:10 М/ф "Зондджын уыг" 0+
8:25 М/ф "Вовка в тридевятом царстве" 0+
8:50 М/с "Машæ æмæ Арс" 0+
9:15 М/ф "Дюймовочкæ" 0+
9:50 Д/ф "Интеллект - территория счастливого детства" 6+
10:25 История в кадре 12+
11:05 Новости юогу (повтор) 12+
11:40 Ремонт-это просто 12+
12:10 Х/ф "Оглянись, найдешь друзей" 12+
14:05 Спектакль театра "Нарты" "Бæрæгбон хæхбæсты" 12+
15:00 Время. События. Люди 12+
16:00 По факту 12+
16:15 Д/ф "Из Америки с любовью" 12+
16:50 Концерт оркестра национальных инструментов 12+
18:50 Фарны хабæрттæ 12+
20:00 Новости. Итоги 12+
21:00 Х/ф "Загадка кубачинского браслета" 12+
22:40 Д/ф "Женат на Венере" 12+
23:20 Время. События. Люди (повтор) 12+
0:20 Новости. Итоги (повтор) 12+
0:40 Д/ф "Притча" 12+
1:10 Х/ф "Когда отзовется эхо" 12+
2:25 Д/ф "Феликс Алборов. Мелодия жизни" 12+
3:30 Х/ф "Возвращение Урузмага" 12+
4:40 Æргомæй 12+
4:55 Æндæхтæ 12+
6:00 Музыкæ 12+

Поздравление * Объявления * Реклама * Сообщения

В прекрасный весенний день - 25 мая - появилась на свет не менее прекрасный человек - Валентина Харитоновна ПЛИЕВА-ДЖИОЕВА из с. Сунжа. Сегодня она - любящая и заботливая мама и бабушка, пример для подражания молодым снохам большой фамилии Плиевых, мудрый наставник не только для своих детей: ведь для учителя, посвятившего большую часть своей жизни выбранной профессии, чужих детей не бывает.

За 45 лет педагогической деятельности научила биологии не одно поколение сельских мальчишек и девчонок, многие из которых в последующем стали настоящими профессионалами своего дела - достойными представителями родного села. Она - лауреат премии Фонда Сороса. Но лучшей благодарностью за свой труд считает успехи своих учеников и их приветливые улыбки!

Дорогая наша! Прими искренние поздравления с твоим личным праздником - 70-летним юбилеем! Желаем тебе всегда улыбаться и еще долгие годы согревать нас теплотой своего доброго, как ласковое весеннее солнышко, сердца! Помни, что мы всегда рядом и бесконечно тебя любим!

Дальнейших успехов тебе в любимой работе, благодарных учеников и понимающих родителей!

Сын Георгий, дочери Эллина, Анжелика и Элеонора, внуки Давид, Алекс и Илона, золовка Валентина и сноха Милана.

Окно ОМВД

Полицейские раскрыли кражу аккумуляторных батарей

Сотрудниками уголовного розыска ОМВД России по Пригородному району раскрыта кража аккумуляторных батарей, совершенная в ст. Архонской.

По подозрению в хищении полицейскими задержан владикавказец, который ранее уже привлекался к уголовной ответственности.

С заявлением в дежурную часть ОМВД обратился местный житель 1986 г.р. Мужчина сообщил, что неустановленное лицо совершило кражу 2 аккумуляторных батарей из принадлежащего ему автомобиля КамАЗ.

По словам потерпевшего, автомашина была припаркована возле его домовладения. Заявитель рассказал оперативникам и о других обстоятельствах происшествия.

Стражи правопорядка в ходе проведенных мероприятий вышли на след злоумышленника и вскоре препроводили в ОМВД. На допросе 33-летний правонарушитель дал признательные показания, которые подтверждены с применением фото и видеофиксации в присутствии его защитника.

Похищенное не изъято. Полицейские конфисковали металлический предмет (гвоздодер), который подозреваемый использовал при краже.

Возбуждено уголовное дело по ст. 158 УК РФ "Кража". Мужчина находится под подпиской о невыезде.

Полицейские задержали подозреваемого в грабеже

Оперативники ОМВД России по Пригородному району раскрыли грабеж, совершенный на территории Дачного сельского поселения.

В полицию за помощью обратился 38-летний мужчина, работник одного из сельхозпредприятий района. Заявитель сообщил, что неустановленное лицо открыто завладело принадлежащими ему легковым автомобилем и средством мобильной связи. Потерпевший оценил причиненный ущерб в 54 тыс. рублей и попросил полицейских найти злоумышленника.

К месту совершения происшествия выехала оперативно-следственная группа, которая установила все обстоятельства противоправного деяния. В течение дежурных суток оперативники вышли на след предполагаемого грабителя и задержали его. В ходе допроса 28-летний житель Октябрьского сельского поселения, ранее судимый, дал признательные показания. Он добровольно выдал стражам правопорядка автомашину и телефон. Кроме того, сознался и в совершении других противозаконных действий, которые связаны с хищением чужого имущества.

В отношении подозреваемого возбуждено уголовное дело по ст.161 УК РФ "Кража".

Мурат ГАБАРАЕВ, инспектор по связям со СМИ ОМВД России по Пригородному району.

ЦЕМЕНТ. Доставка.
Тел.: 8-961-825-93-94.

РЕМОНТ газовых плит под выпечку осетинских пирогов. В наличии имеются новые газовые плиты.
ИМЕЮТСЯ для продажи стекло и запчасти на газовую плиту **«ГЕФЕСТ».**
Тел.: 8-960-402-21-10, 8-918-828-12-05 (Зураб).

ПРОДАЕТСЯ

✓дом в с. Сунжа. Недорого.
Тел.: 8-989-132-03-01.

✓**СРОЧНО** 1,5-этажный дом со всеми удобствами в с. Октябрьском.
Тел.: 8-962-744-29-70.

✓дом из 5 комнат - пл. 100 кв.м. Все удобства. Ремонт.
Цена - 3,300 млн руб.;
- стенка темная - 5 метров;
- инвалидная коляска.
Торг на все.
Тел.: 8-928-071-01-72.

✓дом с з/участком - 10 соток - в с. Октябрьском, пер. Абрикосовый, 4.
Тел.: 8-916-821-31-61.

✓дом в с. Камбилеевском, ул. Кучиева, 86.
Тел.: 8-918-833-89-23.

✓дом с з/участком в с. Гизель.
Тел.: 8-928-930-72-42.

✓дом в с. Сунжа (Санта-Барбара).
Тел.: 8-962-748-51-17.

✓3-комнатная квартира на 2 этаже 2-этажного кирпичного дома в с. Октябрьском.
Тел.: 8-919-420-68-82.

✓2-комнатная квартира на 2 этаже в с. Октябрьском (р-н райадминистрации).
Тел.: 8-918-833-89-23.

✓3-комнатная квартира пл. 68 кв.м. на 3 этаже в с. Октябрьском.
Тел.: 8-918-823-45-50, 8-918-702-20-76.

✓1-комнатная квартира - пл. 30 кв.м. на 5 этаже в с. Октябрьском, ул. П.Тедеева, 123.
Тел.: 8-989-040-20-15.

✓2 з/участка в СТ им. Мичурина.
Тел.: 8-929-863-62-69.

✓з/участок - 8 соток - с фундаментом в с. Ир.
Тел.: 8-919-428-95-33.

✓з/участок - 10 соток - в с. Гизель.
Тел.: 8-919-428-95-33.

✓з/участок - 10 соток - в с. Камбилеевском, ул. Речная, 27 или **МЕНЯЮ** на автомобиль.
Тел.: 8-918-832-63-03, 8-919-429-04-23.

✓з/участок - 5,5 соток - в с. Октябрьском, ул. Дзусова, 4.
Тел.: 8-903-484-88-00.

✓помещение - 36 кв.м. - свободного назначения в Доме быта, 1 этаж.
Тел.: 8-909-472-82-28.

✓рассада: помидоры, огурцы.
Тел.: 8-928-928-15-82.

✓бычок (1,3-годовалый).
Тел.: 8-928-487-82-41.

✓рассада: помидоры, перец, капуста.
Тел.: 8-962-745-47-12.

Спорхнула птицей в поднебесье...

Коллектив СОШ №1 с. Октябрьского глубоко опечален известием о безвременной кончине замечательного человека и преданного друга, учителя истории и обществознания Ларисы Григорьевны БЕТЕЕВОЙ.

Сложно говорить, еще труднее смириться с потерей.

Ларису Григорьевну отличали трудолюбие, целеустремленность, преданность выбранной профессии, внимательное отношение к окружающим, готовность прийти на помощь в трудную минуту. Эти качества снискали ей глубокое уважение и любовь коллег и многочисленных учеников. Большая потеря для всех!

Лариса покинула нас, но светлая память о ней навсегда останется в наших сердцах. Не только ученики, но и их родители навсегда останутся благодарны ей за умение понять и простить, дать мудрый совет, за сердечное тепло.

Не бывает смерти, не бывает...
Просто чья-то нежная душа
Вдруг внезапно в небо улетает,
Даже если жизнь здесь хороша...

Ты спорхнула птицей в поднебесье,
Ангелом с кристальною душой...
А когда захочешь быть с нами вместе,
Тихо над землею пролетишь.

Выражаем искренние соболезнования родным и близким.

Скорбим вместе с вами.

ФИРМА "ЭЛИКАМ"
✓**ОКНА И ДВЕРИ**
✓**РАССРОЧКА**
Тел.: 8-928-070-94-77.

✓грецкий орех - 80 руб./кг.
Тел.: 8-906-494-31-79.

✓кукуруза в кочане.
Тел.: 44-2-93

РАЗНОЕ

✓**СДАЕТСЯ** 2-комнатная квартира.
Тел.: 8-905-489-33-16.

✓**СДАЕТСЯ** 1-комнатная квартира в с. Октябрьском.
Тел.: 8-988-836-48-09, 8-960-228-69-80.

✓**СДАЕТСЯ** помещение (р-н военкомата).
Тел.: 8-962-747-84-44.

✓**СДАЕТСЯ** 1-комнатная квартира со всеми удобствами в центре города (р-н Дружбы).
Тел.: 8-918-832-62-75.

✓**СНИМУ** 2- или 3-комнатную квартиру с мебелью. Выше 3 этажа не предлагать.
Тел.: 8-918-707-06-15.

✓**РЕСТАВРАЦИЯ** одеял и матрасов.
Тел.: 8-961-825-53-03.

✓**КУПЛЮ** кукурузу в кочане.
Тел.: 8-988-870-83-11.

✓**ПОКОС** травы по газонам и в огородах.
Тел.: 8-928-485-35-57, 8-928-072-11-94.

✓**ФУНДАМЕНТ,** кладка, шпаклевка, тротуарная плитка, кровля, стяжка.
Тел.: 8-960-402-68-49, 8-969-676-53-65, 8-938-782-53-42.

✓**РЕМОНТ** компьютеров и ноутбуков. Выезд мастера на дом.
Тел.: 8-988-833-88-69.

✓**КОПКА** огородов. Покос травы.
Тел.: 8-989-038-62-02, 8-928-065-55-46.

✓**ПОКОС** травы, рубка деревьев, услуги электрика, стяжка, заливка фундамента.
Тел.: 8-989-038-00-70.

✓**КОПАЕМ** огороды.
Тел.: 8-960-406-66-32 (Алан).

✓**ШТУКАТУРКА,** шпаклевка, побелка, стяжка.
Тел.: 8-989-653-72-42.

✓**КЛАДКА,** откосы, штукатурка, шпаклевка, стяжка.
Тел.: 8-988-819-88-48.

✓**ШПАКЛЕВКА,** гипсокартон, ламинат, обои, карнизы, лестницы, короед.
Тел.: 8-989-746-12-59.

✓**ШПАКЛЕВКА,** обои, карнизы, ламинат, короед и т.д.
Тел.: 8-928-871-71-23.

Друзья выражают искренние соболезнования Лидии и Фене ДЖИОЕВЫМ по поводу безвременной кончины племянницы

БЕТЕЕВОЙ Ларисы Григорьевны.

Фидиуæг
Главный редактор ДЗЕБОЕВА Р.С.

УЧРЕДИТЕЛЬ: администрация местного самоуправления муниципального образования – Пригородный район, с. Октябрьское, ул. Павла Тедеева, 129.
Газета зарегистрирована 21 июня 2012 года в Управлении Федеральной службы по надзору в сфере связи, информационных технологий и массовых коммуникаций по РСО-Алания. Регистрационный номер ПИ №ТУ 15-00074.
АДРЕС РЕДАКЦИИ И ИЗДАТЕЛЯ: 363100, с. Камбилеевское Пригородного района Республики Северная Осетия-Алания, ул. Юрия Кучиева, 4.
Время подписания в печать 17 ч. Фактически в 16.15.

ТЕЛЕФОНЫ: гл.редактор - 2-17-52; зам. гл. редактора, ответ. секретарь - 2-10-03; отделы - 2-21-82; 2-31-52; бухгалтерия - 2-31-52, отдел рекламы и объявлений - 2-24-16; факс - 8(86738) 2-13-38.
Газета выходит 3 раза в неделю (вторник, четверг, суббота), 156 раз в год. Издается на осетинском и русском языках.
E-mail: fidiuag@mail.ru; fidiuag-g@rambler.ru.

За содержание материалов и рекламы ответственность несут авторы. Тираж 2771 экз. Заказ № 625. Индекс 362015. Печать офсетная. Типография: АО «Осетия-полиграфсервис», адрес типографии: РСО-А, г. Владикавказ, пр. Коста, 11.